ÚAP KK 2025 - Výkres limitů využití území - 2

ÚZEMNĚ ANALYTICKÉ PODKLADY
Karlovarského kraje 2025

1:50 000

Karlovarský kraj

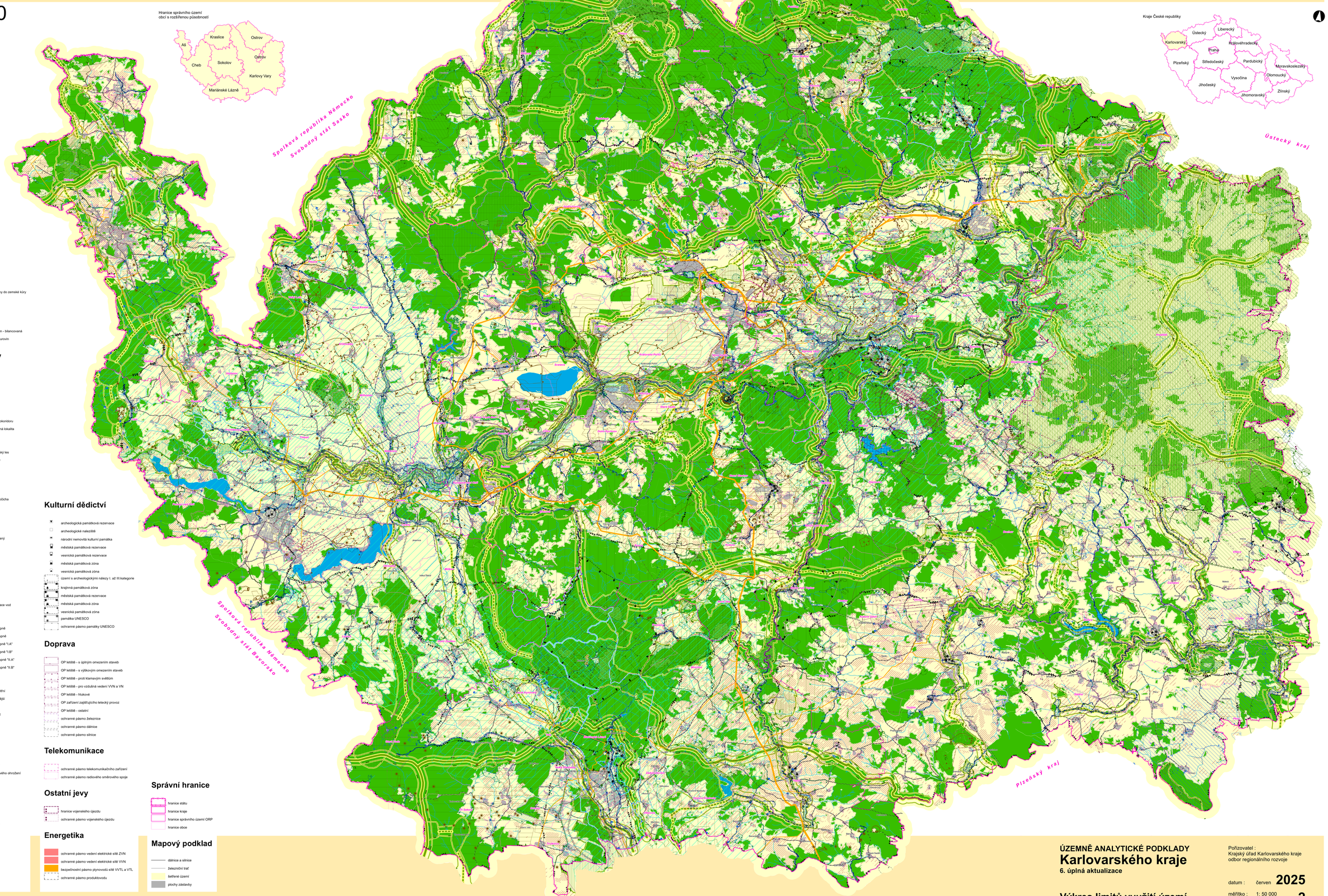

Geologie

- sesuvné území
- poddolování
- chráněné území pro zvláštní zásahy do zemské kůry
- sesuvné území
- poddolované území
- dobývací prostor
- chráněné ložiskové území
- výhradní ložiska nerostných surovin - bilancovaná
- prognózní zdroje vyhrazených surovin

Přírodní podmínky

- nadregionální biokoridor v ZÚR
- regionální biokoridor v ZÚR
- nadregionální biocentrum v ZÚR
- regionální biocentrum v ZÚR
- nadregionální biokoridor v ZÚR
- regionální biokoridor v ZÚR
- ochranná zóna nadregionálního biokoridoru
- NATURA 2000 - evropsky významná lokalita
- NATURA 2000 - ptačí oblast
- přírodní park
- Chráněná krajinná oblast Slavkovský les
- I. zóna odstupňované ochrany
- II. zóna
- III. zóna
- IV. zóna
- smíšené chráněné území
- lokalita chráněné rostliny nebo živočicha
- národní přírodní rezervace
- přírodní rezervace
- národní přírodní památka
- přírodní památka
- významný krajinný prvek registrovaný
- krajiny dle ZÚR
- VKP ze zákona - vodní plocha
- VKP ze zákona - vodní tok
- VKP ze zákona - les

Ochrana vod

- chráněná oblast přirozené akumulace vod
- vnitřní lázeňské území
- vnější lázeňské území
- OP přírodních léčivých zdrojů I.stupně
- OP přírodních léčivých zdrojů II.stupně
- OP přírodních léčivých zdrojů I.stupně "I.A"
- OP přírodních léčivých zdrojů I.stupně "I.B"
- OP přírodních léčivých zdrojů II.stupně "II.A"
- OP přírodních léčivých zdrojů II.stupně "II.B"
- OP vodního zdroje I.stupně
- OP vodního zdroje II.stupně
- OP vodního zdroje stupně II.a - vnitřní
- OP vodního zdroje stupně II.b - vnější
- OP vodního zdroje - nerozlišeno
- vodohospodářsky zranitelná oblast

Záplavové území

- přívalové srážky - kritický bod
- aktivní zóna záplavového území
- stanovené záplavové území Q100
- území v kategorii 1 až 4 povodňového ohrožení

Půdní fond

- 1.třída ochrany ZPF
- 2.třída ochrany ZPF
- plocha do 30 metrů od okraje lesa

Využití území

- koupací oblast
- přírodní koupaliště
- hranice zastavěného území obce

Kulturní dědictví

- archeologická památková rezervace
- archeologické naleziště
- národní nemovitá kulturní památka
- městská památková rezervace
- vesnická památková rezervace
- městská památková zóna
- vesnická památková zóna
- území s archeologickými nálezy I. až III.kategorie
- krajinná památková zóna
- městská památková rezervace
- městská památková zóna
- vesnická památková zóna
- památka UNESCO
- ochranné pásmo památky UNESCO

Doprava

- OP letiště - s úplným omezením staveb
- OP letiště - s výškovým omezením staveb
- OP letiště - proti klamavým světlům
- OP letiště - pro vzdušná vedení VVN a VN
- OP letiště - hlukové
- OP zařízení zajišťujícího letecký provoz
- OP letiště - ostatní
- ochranné pásmo železnice
- ochranné pásmo dálnice
- ochranné pásmo silnice

Telekomunikace

- ochranné pásmo telekomunikačního zařízení
- ochranné pásmo radiového směrového spoje

Ostatní jevy

- hranice vojenského újezdu
- ochranné pásmo vojenského újezdu

Energetika

- ochranné pásmo vedení elektrické sítě ZVN
- ochranné pásmo vedení elektrické sítě VVN
- bezpečnostní pásmo plynovodů sítě VVTL a VTL
- ochranné pásmo produktovodu

Správní hranice

- hranice státu
- hranice kraje
- hranice správního území ORP
- hranice obce

Mapový podklad

- dálnice a silnice
- železniční trať
- šetřené území
- plochy zástavby

ÚAP KK 2025 - Výkres limitů využití území - 2

ÚZEMNĚ ANALYTICKÉ PODKLADY
Karlovarského kraje
6. úplná aktualizace

Výkres limitů využití území

Pořizovatel :
Krajský úřad Karlovarského kraje
odbor regionálního rozvoje

datum : červen **2025**
měřítko : 1: 50 000
výkres : **2**