

PODZIMNÍ ŠKOLA Zdravých měst

úvodní seminář

Moravskoslezský kraj - Ostrava, 5. listopadu 2014

www.ZdravaMesta.cz/ps2014

Možnosti MAS v budoucích programech EU

- ➔ Integrovaný regionální operační program
- ➔ Program rozvoje venkova
- ➔ Operační program Zaměstnanost

1. Zvýšení podílu udržitelných forem dopravy

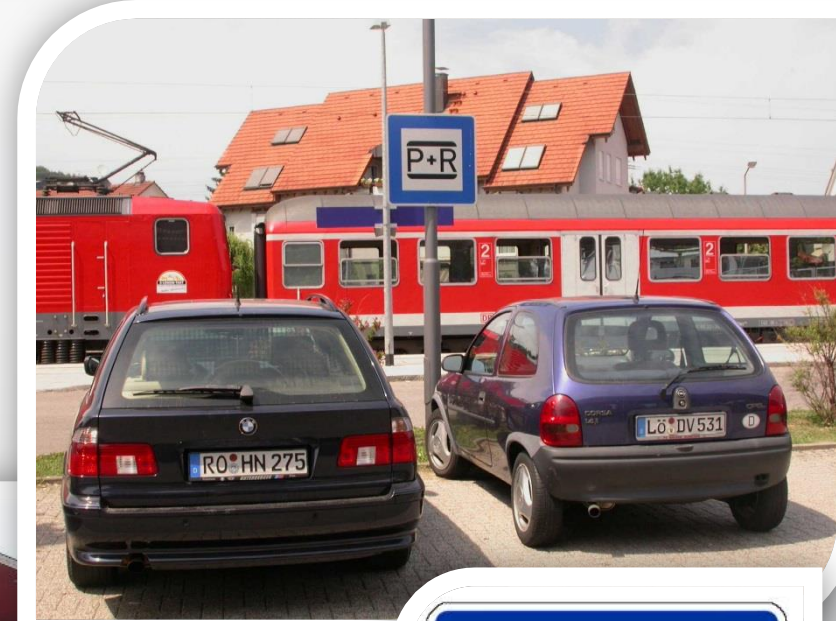

II. Zvýšení kvality a dostupnosti služeb vedoucí k sociální inkluzi

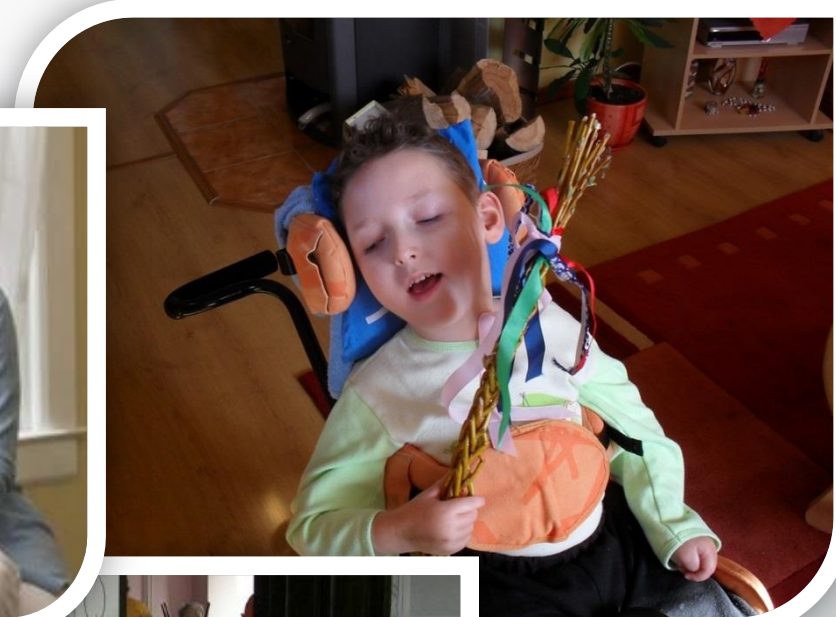

III. Vznik nových a rozvoj existujících podnikatelských aktivit v oblasti sociálního podnikání



IV. Rozvoj infrastruktury pro poskytování zdravotních služeb a péče o zdraví



V. Zvýšení kvality a dostupnosti infrastruktury pro vzdělávání a celoživotní učení



VI. Zefektivnění prezentace, posílení ochrany a rozvoje kulturního a přírodního dědictví

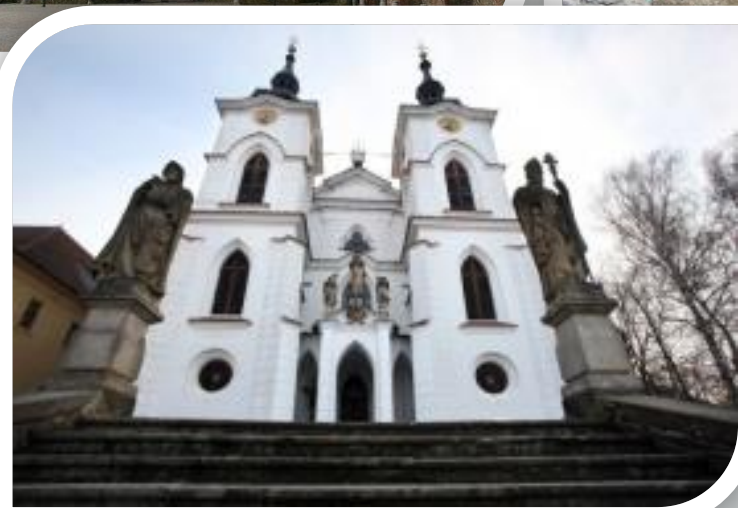
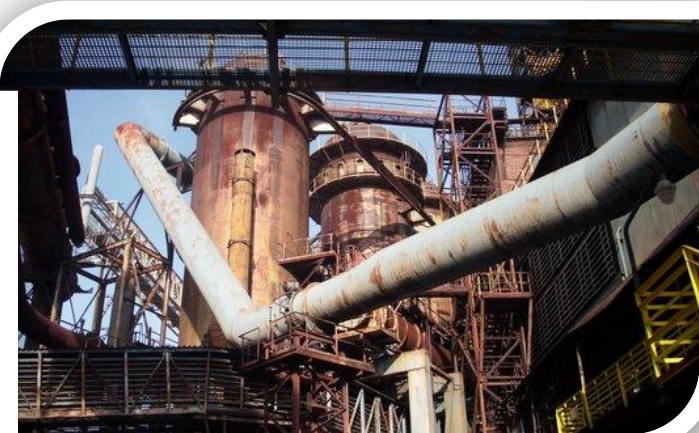
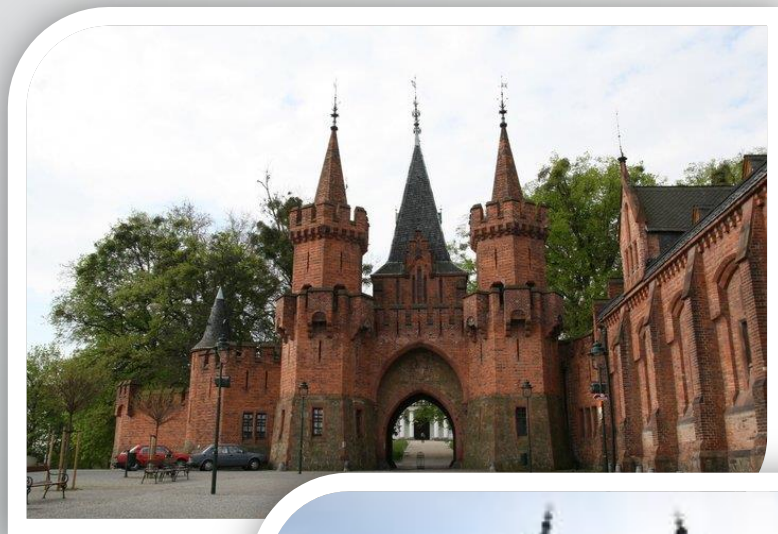

1. Předávání znalostí a informační akce



II. Investice do hmotného majetku – zvyšující celkovou výkonnost a udržitelnost podniku



III. Investice do hmotného majetku – zpracování, uvádění výrobků na trh nebo vývoj produktů



- IV. Investice do hmotného majetku – infrastruktura související s rozvojem, modernizací nebo přizpůsobením se zemědělství a lesnictví klimatické změně, včetně přístupu k zemědělské a lesní půdě, s pozemkovými úpravami, melioracemi, dodávkami a úpravami energie a vody**

V. Rozvoj zemědělských podniků a podnikatelské činnosti – investice na založení a rozvoj nezemědělských činností (diverzifikace)



VI. Předcházení poškozování lesů lesními požáry, přírodními katastrofami, obnova poškozených lesů

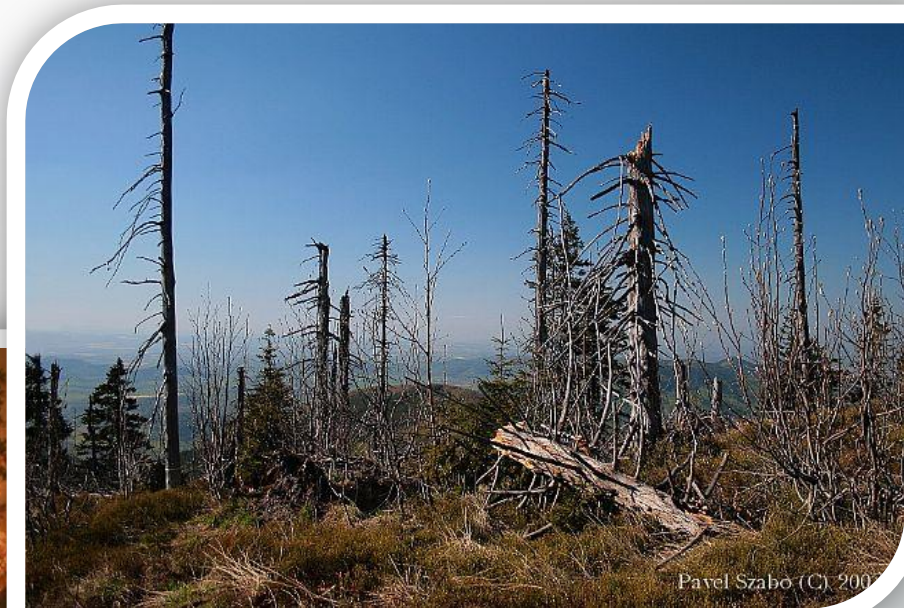

VII. Ochranná infrastruktura lesů



VIII. Obnova potenciálu lesů poškozených požáry a jinými katastrofami včetně škůdců, chorob a jevů souvisejících se změnou klimatu

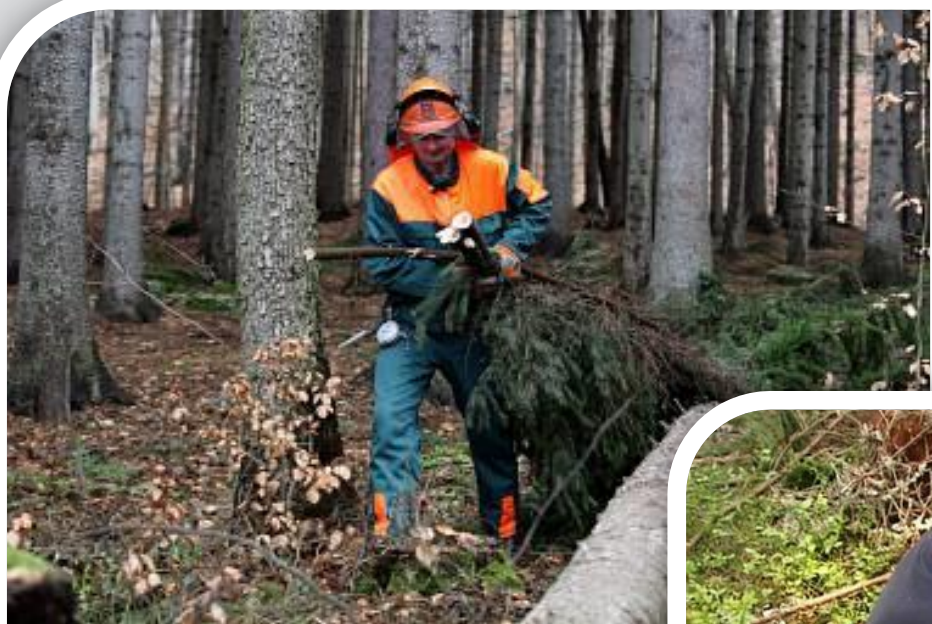

IX. Investice do zvýšení odolnosti a ekologické hodnoty lesů



X. Investice do lesnických technologií a zpracování lesnických produktů, jejich mobilizace a uvádění na trh

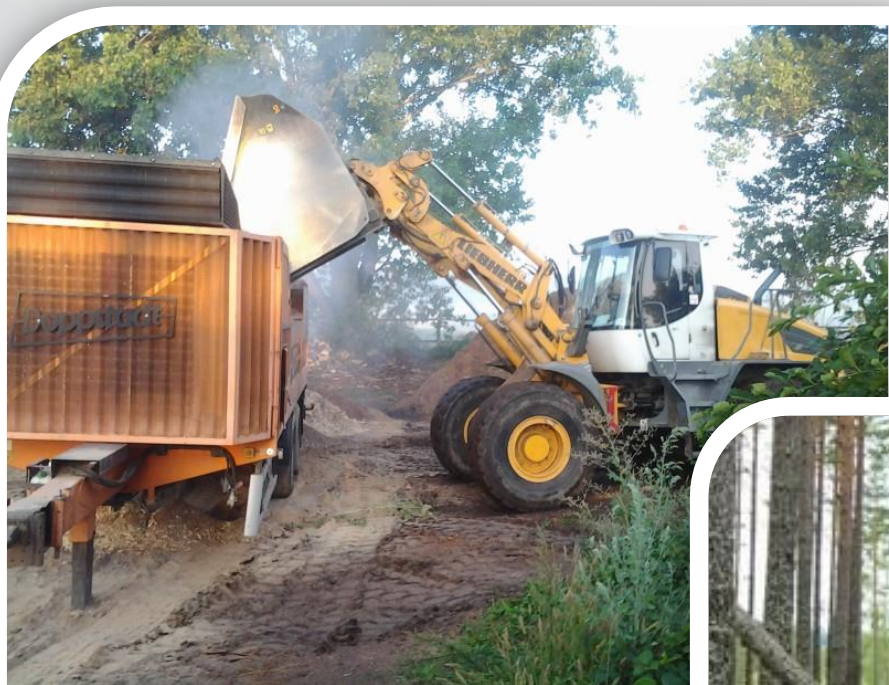

XI. Spolupráce mezi různými subjekty v zemědělství, lesnictví, potravinářství a dalšími subjekty v oblasti rozvoje venkova



XII. Spolupráce – vytváření sítí a klastrů v různých oblastech rozvoje venkova (regionální produkty, energetická biomasa apod.)



Zvýšit zapojení lokálních aktérů do řešení problémů nezaměstnanosti a sociálního začleňování ve venkovských oblastech

- podpora
 - vytváření nových pracovních míst na lokální úrovni
 - spolupráce aktérů na místní úrovni při řešení lokální nezaměstnanosti
 - vytváření podmínek pro vznik a rozvoj sociálních podniků
 - vzdělávání venkovského obyvatelstva
 - sociálního začleňování osob sociálně vyloučených pomocí aktivit zaměřených na prevenci sociálního vyloučení osob
 - komunitní sociální práce
 - prorodinných opatření obcí a dalších aktérů na místní úrovni

Děkuji za pozornost



Ing. Jiří Krist

místopředseda NS MAS ČR a předseda MAS Opavsko

tel: 724 790 088

email: krist.jiri@gmail.com