



Zdravá města, obce, regiony
České republiky

KLUB STRATÉGŮ

ZDRAVÝCH MĚST



NSZM

Služby

Sdílení dobré praxe



Zdravá města, obce, regiony
České republiky



vyberte téma...



Kraj sleduje uhlíkovou stopu
LIBERECKÝ KRAJ
Na jednoho obyvatele kraje



Nový web pro sociální péči o
blízké
KRAJ VYSOČINA



Řemeslný inkubátor "Fajna
dílna"
OSTRAVA



Celopražská pocitová mapa
HL.M. PRAHA
Hlavní město Praha ve



Sdílené bydlení (nejen) pro
seniory
BRNO





VÍME JAK NA TO!

PŘIDEJTE SE

***KOMUNITNÍ
ENERGETIKA**



 Upravit úvodní fotku



**Národní síť Zdravých měst
ČR (NSZM)**

33 tis. To se mi líbí • sledující (33 tis.)

FACEBOOK NSZM ČR – jeden z nejvýkonnějších v územní veřejné správě

Záštita



Ivan Bartoš
Ministr pro místní rozvoj

18.5.



Jan Kučera
starosta, ROŽNOV P. RADHOŠTĚM

20.6.



Miroslav Andrt
starosta, ŠTĚTÍ

21.9.



Hana Hajnová

1. náměstkyně, KB VYSOČINA



Tomáš Hradil

starosta, KRNOV

12.10.



Leona Gergelová Šteigrová

vrchní ředitelka sekce MN

**TV
Municipal
ZDRAVÁ
MĚSTA
2023**



Zdravá města, obce, regiony
České republiky

Strategické řízení

Koncepční přístup



Zdravá města, obce, regiony
České republiky

**PLÁNOVÁNÍ
PRO ZDRAVÍ**
VE ZDRAVÝCH MĚSTECH



**KLIMATICKÁ
OPATŘENÍ**
VE ZDRAVÝCH MĚSTECH



KULTURA
VE ZDRAVÝCH MĚSTECH



**UDRŽITELNÉ
BYDLENÍ**
VE ZDRAVÝCH MĚSTECH



**FINANČNÍ
ŘÍZENÍ**
VE ZDRAVÝCH MĚSTECH



**DOSTUPNÉ A ČISTÉ
ENERGIE**
VE ZDRAVÝCH MĚSTECH

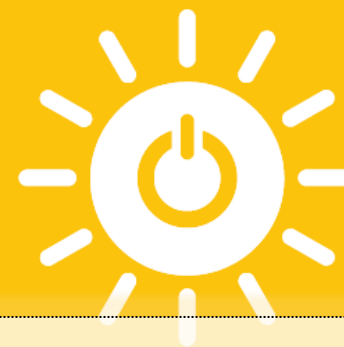

<http://ZdravaMesta.cz/publikace>



= ZDRAVOTNÍ PLÁNY =
expertní know-how NSZM pro členy



Zdravotní plány – koncepce podpory zdraví
ve Zdravých městech a regionech

E
ENVIRONMENTAL

S
SOCIAL

G
GOVERNANCE

STRATEGICKÉ ŘÍZENÍ



Zdravá města, obce, regiony
České republiky

Data o Vašem městě

.. jak sledovat rozvoj, trendy?



Zdravá města, obce, regiony
České republiky

INDIKÁTORY pro ORP (300 ks) / pro MĚSTO (200 ks)



Správa věcí veřejných a územní rozvoj

	2019	2018	2017	2016	2015	2014	2013	2012	2011	2010	2009	2008	2007	2006	Poskytovatel / Zdroj dat	Aktualizace
Saldo migrace na 1000 obyvatel ČR kraj ORP obec nej	3,30	3,15	1,51	1,58	-0,52	0,02	-0,24	0,00	0,37	0,89	0,00	0,00	0,00	0,00	ČSÚ /	--
Celkový přírůstek ČR kraj ORP obec	276	191	150	162	-109	55	-70	-81	-6	-37	86	518	342	214	ČSÚ /	--
Celkový přírůstek na 1000 obyvatel ČR kraj ORP obec	0	0	2	0	0	0	0	0	0	0	0	0	0	0	ČSÚ /	--
Cizí zdroje celkem kraj ORP obec	634279762	621597634	650260495	533950443	566478542	659555284	752245509	722097725	834848245	1130130000	0	0	0	0	MF / Státní pokladna	--
Majetek celkem kraj ORP obec	9890342927	9340645572	9030380257	8579570424	8326615686	8172762174	8031091010	7775645313	7693259154	9085554000	0	0	0	0	MF / Státní pokladna	--
Migrační saldo - muži ČR kraj ORP obec	187	182	83	72	14	12	-40	-27	4	54	71	243	200	116	ČSÚ /	12.3.2021
Migrační saldo na 1000 obyvatel ČR kraj ORP obec	0	0	2	0	0	0	0	0	0	0	0	0	0	0	ČSÚ /	12.3.2021
Migrační saldo - ženy ČR kraj ORP obec	88	80	42	59	-57	-10	20	27	27	20	-18	171	140	140	ČSÚ /	12.3.2021
Obyvatelstvo ve věku 15 a více let ČR kraj ORP obec	0	0	0	0	0	0	0	0	70056	0	0	0	0	0	ČSÚ /	12.3.2021
Obyvatelstvo ve věku 15 a více let muži ČR kraj ORP obec	0	0	0	0	0	0	0	0	34239	0	0	0	0	0	ČSÚ /	12.3.2021
Obyvatelstvo ve věku 15 a více let ženy ČR kraj ORP obec	0	0	0	0	0	0	0	0	35817	0	0	0	0	0	ČSÚ /	12.3.2021

DataPlán NSZM

→ indikátory ORP

→ indikátory Obec

Ostatní plochy (v hektarech) [ČR](#) [kraj](#) [ORP](#) [obec](#) **Životní prostředí**

	2019	2018	2017	2016	2015	2014	2013	2012	2011	2010	2009	2008	2007	2006	Poskytovatel / Zdroj dat	Aktualizace
Plocha pozemků (výměra) ČR kraj ORP obec	11000000	11000000	11000000	11000000	11000000	11000000	11000000	11000000	11000000	11000000	11000000	11000000	11000000	11000000	ČSÚ / ČÚZK	12.3.2021
Počet mužů ve věku 15 až 59 let ČR kraj	11000000	11000000	11000000	11000000	11000000	11000000	11000000	11000000	11000000	11000000	11000000	11000000	11000000	11000000	ČSÚ /	12.3.2021
Počet mužů ve věku 60 až 64 let ČR kraj	11000000	11000000	11000000	11000000	11000000	11000000	11000000	11000000	11000000	11000000	11000000	11000000	11000000	11000000	ČSÚ / ČÚZK	12.3.2021
Počet obcí ČR kraj ORP	11000000	11000000	11000000	11000000	11000000	11000000	11000000	11000000	11000000	11000000	11000000	11000000	11000000	11000000	ČHMÚ /	--
Počet obyvatel ve věku 15 až 59 let ČR kraj ORP obec	11000000	11000000	11000000	11000000	11000000	11000000	11000000	11000000	11000000	11000000	11000000	11000000	11000000	11000000	ČSÚ /	12.3.2021
Počet obyvatel ve věku 60 až 64 let ČR kraj ORP obec	11000000	11000000	11000000	11000000	11000000	11000000	11000000	11000000	11000000	11000000	11000000	11000000	11000000	11000000	ČSÚ / ČÚZK	12.3.2021
Počet žen ve věku 15 až 59 let ČR kraj ORP obec	11000000	11000000	11000000	11000000	11000000	11000000	11000000	11000000	11000000	11000000	11000000	11000000	11000000	11000000	ČSÚ /	12.3.2021
Počet žen ve věku 60 až 64 let ČR kraj ORP obec	11000000	11000000	11000000	11000000	11000000	11000000	11000000	11000000	11000000	11000000	11000000	11000000	11000000	11000000	ČSÚ /	12.3.2021
Podíl cizích zdrojů celkem k majetku obce	11000000	11000000	11000000	11000000	11000000	11000000	11000000	11000000	11000000	11000000	11000000	11000000	11000000	11000000	MF / Státní pokladna	--
Počet ekonomických subjektů se zjištěnou aktivitou v odvětví E Zásobování vodou; činnosti související s odpadními vodami, odpady a sanacemi ČR kraj ORP obec	11000000	11000000	11000000	11000000	11000000	11000000	11000000	11000000	11000000	11000000	11000000	11000000	11000000	11000000	ČSÚ /	12.3.2021
Trvalé travní porosty (v hektarech) ČR kraj ORP obec	11000000	11000000	11000000	11000000	11000000	11000000	11000000	11000000	11000000	11000000	11000000	11000000	11000000	11000000	ČSÚ /	12.3.2021
Vodní plochy (v hektarech) ČR kraj ORP obec	11000000	11000000	11000000	11000000	11000000	11000000	11000000	11000000	11000000	11000000	11000000	11000000	11000000	11000000	ČSÚ /	12.3.2021
Výdaje na ochranu životního prostředí - suma kraj ORP obec	11000000	11000000	11000000	11000000	11000000	11000000	11000000	11000000	11000000	11000000	11000000	11000000	11000000	11000000	MF / Státní pokladna	--
Výdaje na vodní hospodářství - suma kraj ORP obec	11000000	11000000	11000000	11000000	11000000	11000000	11000000	11000000	11000000	11000000	11000000	11000000	11000000	11000000	MF / Státní pokladna	--

Zahrady (v hektarech) [ČR](#) [kraj](#) [ORP](#) [obec](#)

Lesní půda (v hektarech) [ČR](#) [kraj](#) [ORP](#) [obec](#)

Ovocné sady (v hektarech) [ČR](#) [kraj](#) [ORP](#) [obec](#)

Doprava a mobilita

	2019	2018	2017	2016	2015	2014	2013	2012	2011	2010	2009	2008	2007	2006	Poskytovatel / Zdroj dat	Aktualizace
Počet nehod na pozemních komunikacích na 1000 obyvatel ČR kraj ORP obec nej	7,96	7,96	6,97	6,89	6,95	6,25	7,10	7,63	6,95	6,08	0,00	0,00	0,00	0,00	MD / ŘSD	--
Počet nehod na pozemních komunikacích ČR kraj ORP	664	662	579	572	576	518	588	633	577	504	558	0	0	0	MD / ŘSD	--
Vyjízdka do škol ČR kraj ORP obec	0	0	0	0	0	0	0	0	9074	0	0	0	0	0	ČSÚ / SLDB	12.3.2021
Vyjízdka za prací ČR kraj ORP obec	0	0	0	0	0	0	0	0	2883	0	0	0	0	0	ČSÚ / SLDB	12.3.2021
Vyjízdka za prací a do škol na 1000 obyvatel ČR kraj ORP obec	0,00	0,00	0,00	0,00	0,00	0,00	0,00	0,00	144,07	0,00	0,00	0,00	0,00	0,00	ČSÚ / SLDB	--

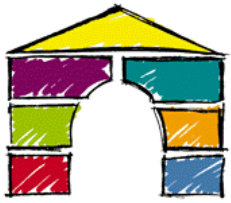

Chrudim Hodonín Průměr měst

Chrudim

cityDATA: Vaše MĚSTO - porovnání měst v ČR

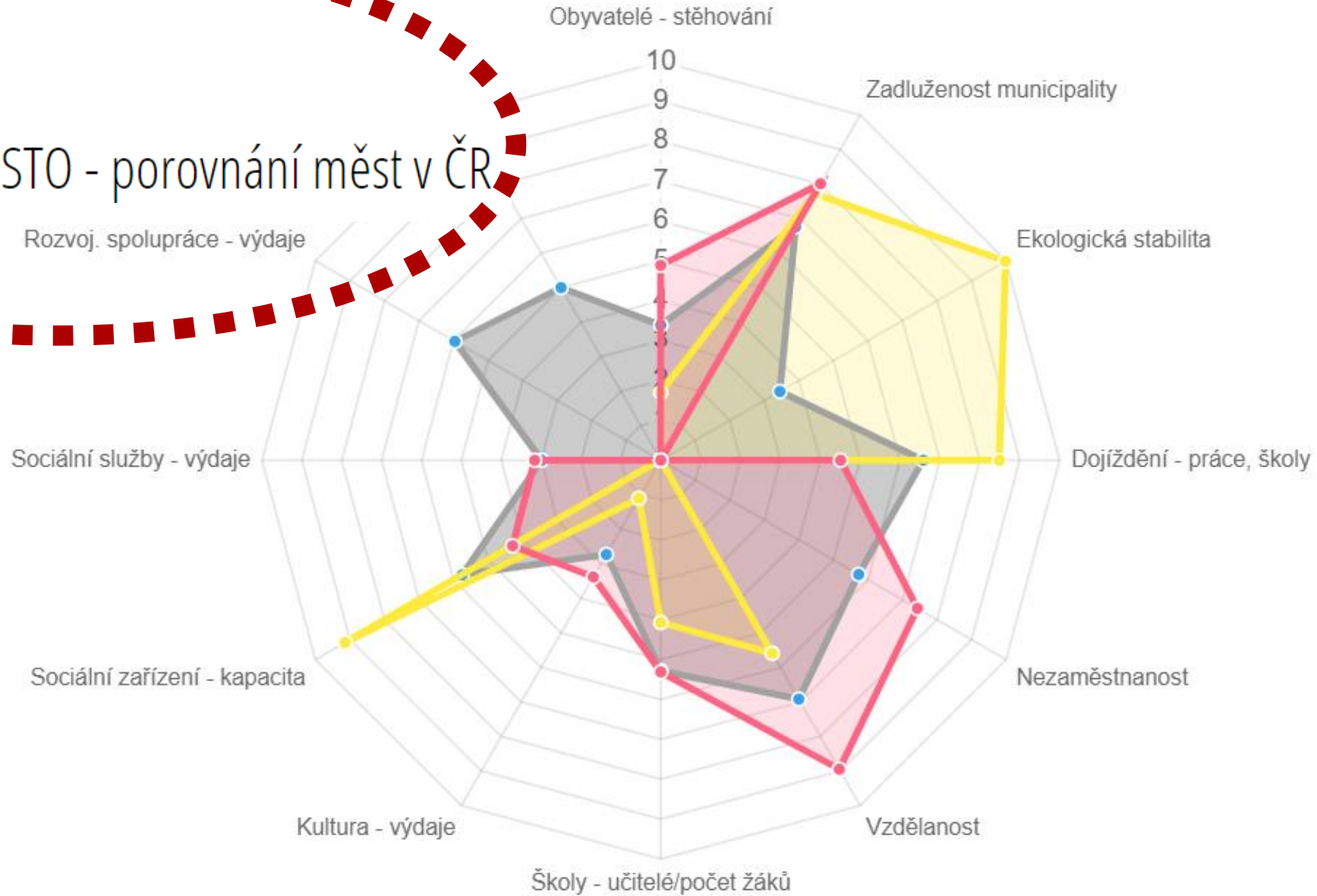

i Čím větší plocha grafu, tím udržitelnější město.



Chrudim
cityDATA: Vaše MĚSTO - porovnání měst v ČR

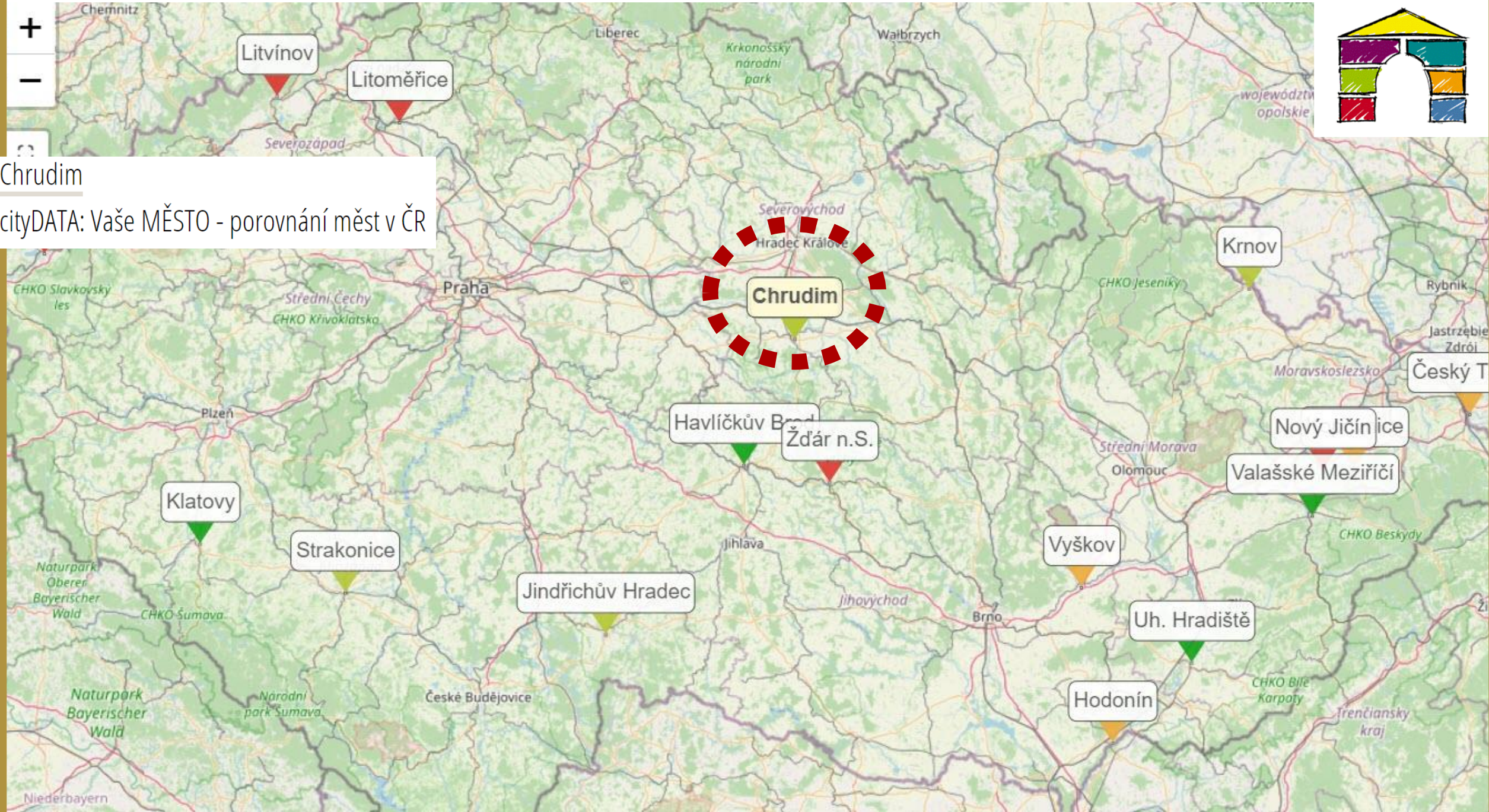

Galerie indikátorů pro veřejnost



Saldo migrace na 1000 obyvatel



Množství materiálově využitých komunálních odpadů na osobu



Střední délka života při narození - ženy



Index vzdělanosti



Počet míst v zařízeních sociálních služeb na 1000 obyvatel



Podíl cizích zdrojů celkem k majetku obce celkem



Celková produkce komunálních odpadů na osobu



Střední délka života při narození - muži



Počet žáků na jednoho učitele na základních školách



Výdaje na sociální služby na osobu



Koeficient ekologické stability (KES)



Počet nehod na pozemních komunikacích na 1000 obyvatel



Podíl nezaměstnaných osob (Obecná míra nezaměstnanosti)



Výdaje na kulturu na osobu



Výdaje na rozvojovou spolupráci na osobu



Projekty Vašeho města

.. pro vedení města, úřad
i veřejnost



Zdravá města, obce, regiony
České republiky



Strategický dokument - „logický rámec“

STRATEGIE
MĚSTA

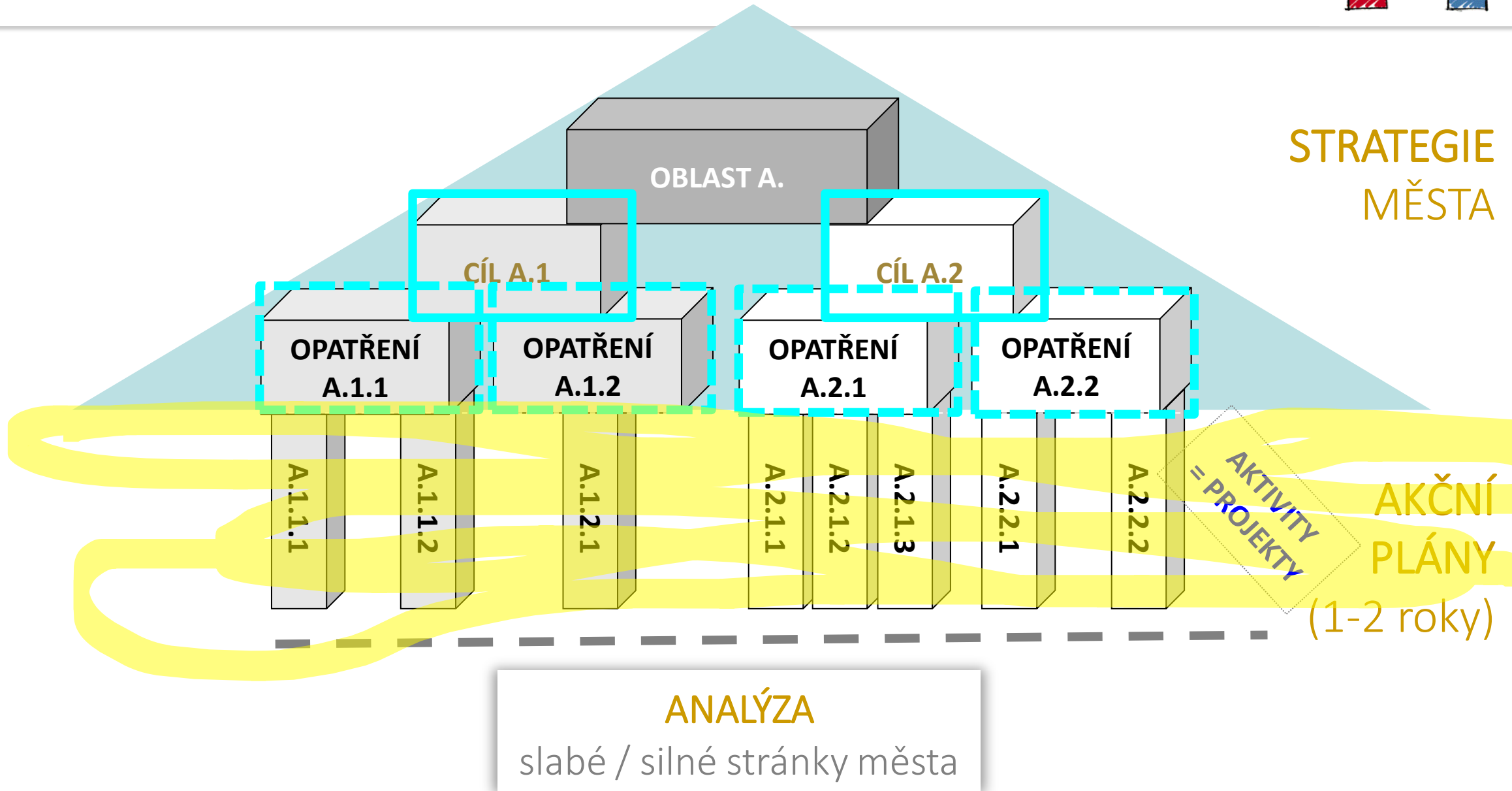

Štětí

Galerie projektů



Zlepšení systému sběru, třídění a likvidace komunálního odpadu - (polo)/podzemní kontejnery - I. etapa



2018-2024



Zpracování nového územního plánu



2020-2024



Solnice v Počeplicích (kulturní památka)



2020-2025



Odkanalizování obce Stračí - napojení na kanalizační síť Štětí



Odkanalizování obce Počeplice - nová ČOV na Labi



Odkanalizování obcí Brocno, Chcebuz a Radouň - nová ČOV na Obrtce

Galerie projektů pro veřejnost [\[ukázka\]](#)



Karta projektu pro veřejnost [\[zde\]](#)



Rekonstrukce a modernizace městského stadionu - II. etapa



Stadium přípravy projektu
2. Schválený záměr



Roky realizace
2018-2024



Rozpočet
120 000 000

Rekonstrukce a modernizace městského stadionu - II. etapa

V roce 2015 proběhla realizace I. etapy, která se týká vybudování moderního sportoviště obsahující novou tréninkovou plochu s umělým povrchem pro fotbalisty a tenisty. Dále vybudování nového antukového tenisového kurtu, vybudování závlahového systému tenisového areálu napájeného z nové studny a rekonstrukce umělého osvětlení sportoviště. V následujících letech se uvažuje s další rekonstrukcí městského stadionu - II. etapa. Tato je zaměřená především na potřeby všech sportovců využívajících předemtný areál. Proběhla jednání se zástupci jednotlivých sportovních oddílů, aby se stanovila jasná vize budoucího využití (vypracování projektového záměru). Následně probíhalo zpracování projektových dokumentace:

Na základě jednání se zástupci jednotlivých sportů a předsedou komise pro sport a volný čas vplnila specifikace II. etapy:





Monitoring projektů za využití systému DataPlán NSZM

Stav	!	Název projektu	Komentář k aktuálnímu stavu projektu	Stádium přípravy projektu	Typ Aktivity	Roky realizace
	A	Zpomalovací semafor a bezpečný přechod pro chodce k autobusové zastávce v Hněvicích	Bylo zjištěno, že k autobusové zastávce nevede chodník ani po jedné straně komunikace, tudíž je realizace semaforu a přechodu bezpředmětná, pokud se nevybudují chodníky po obou stranách komunikace.	1. Námět	nová investice	2024, 2023, 2022, 2021, 2020
	A	Kulturní středisko - zateplení střechy, modernizace klimatizace a půdní vestavba pro archiv měst. úřadu	Nedostatek finančních prostředků	1. Námět	oprava/ rekonstrukce	2025, 2024
	A	Protipovodňová ochrana obce Počeplice	Žádost o protipovodňovou ochranu místní části Počeplice byla zamítnuta MZ ČR	1. Námět	nová investice	2025, 2024
	A	Sběrný dvůr a detašované pracoviště Štětských komunálních služeb v Radouni - revitalizace brownfield	V současné době nelze na nový sběrný dvůr získat dotaci, celkové financování z finančních prostředků města.	1. Námět	nová investice	2024, 2023
	A	Úprava lomu u Panské cesty - zázemí pro trempování	Nedostatek finančních prostředků	1. Námět	nová investice	2023, 2024
	A	Hřbitovní zeď a hrobka na hřbitově na Chcebuzi (kulturní památka)	Podpisuje se smlouva o výpůjčce, nedostatek finančních prostředků	1. Námět	oprava/ rekonstrukce	2024, 2023, 2022

Akční plán: Monitoring projektů pro vedení města

ZÁVĚR



Zdravá města, obce, regiony
České republiky

Úspěch není náhoda..



Zdravá města, obce, regiony
České republiky

BRÁNA

.místní zlepšování
.síťová spolupráce

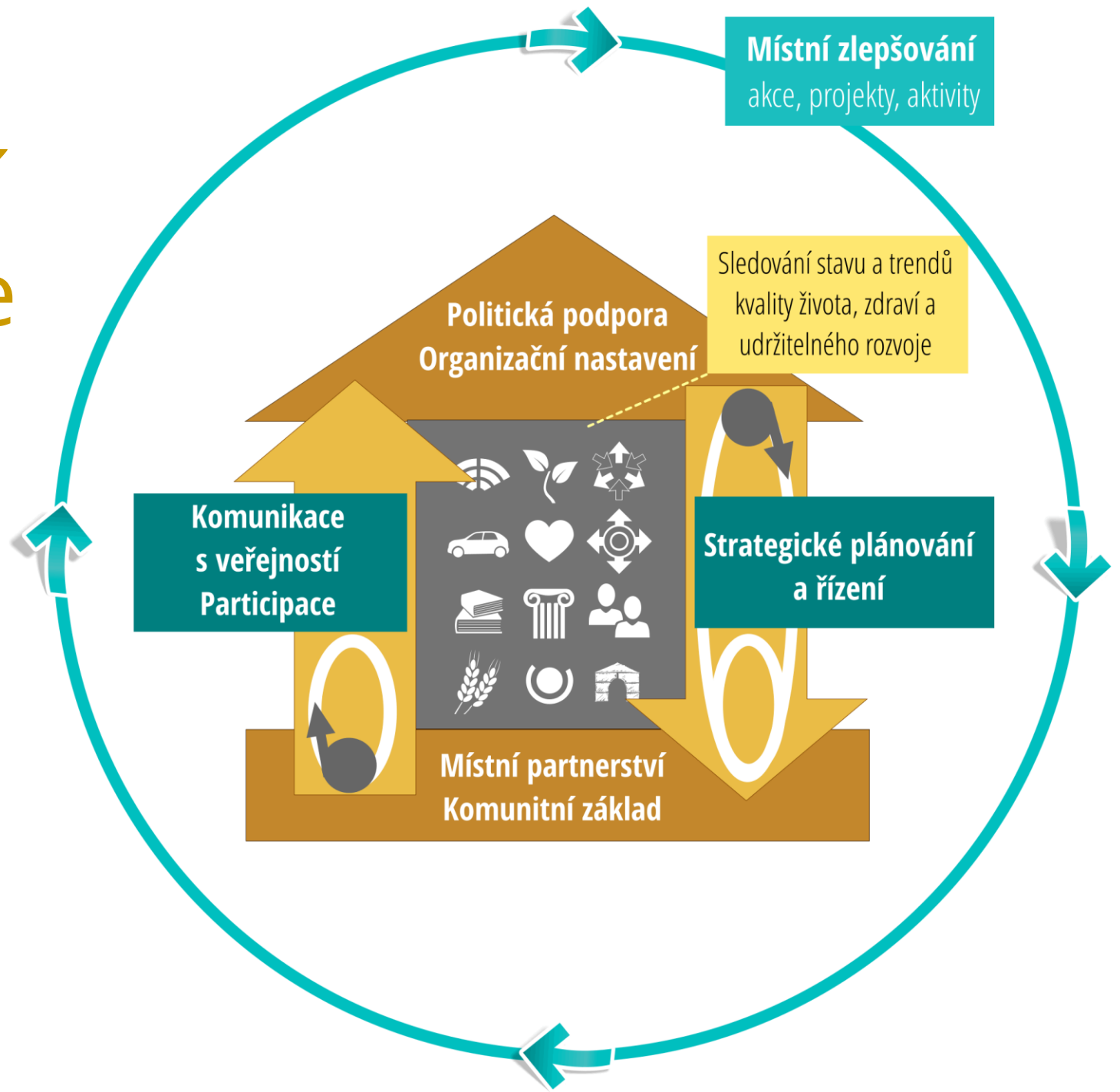



Zdravá města, obce, regiony
České republiky



PARTICIPACE

**POLITICKÁ PODPORA,
ORGANIZAČNÍ NASTAVENÍ**



MÍSTNÍ PARTNERSTVÍ - "ŽIVÁ KOMUNITA"



**KAMPANĚ
OSVĚTA**



**STRATEGICKÁ
PRÁCE**

Adresát?



Zdravá města, obce, regiony
České republiky

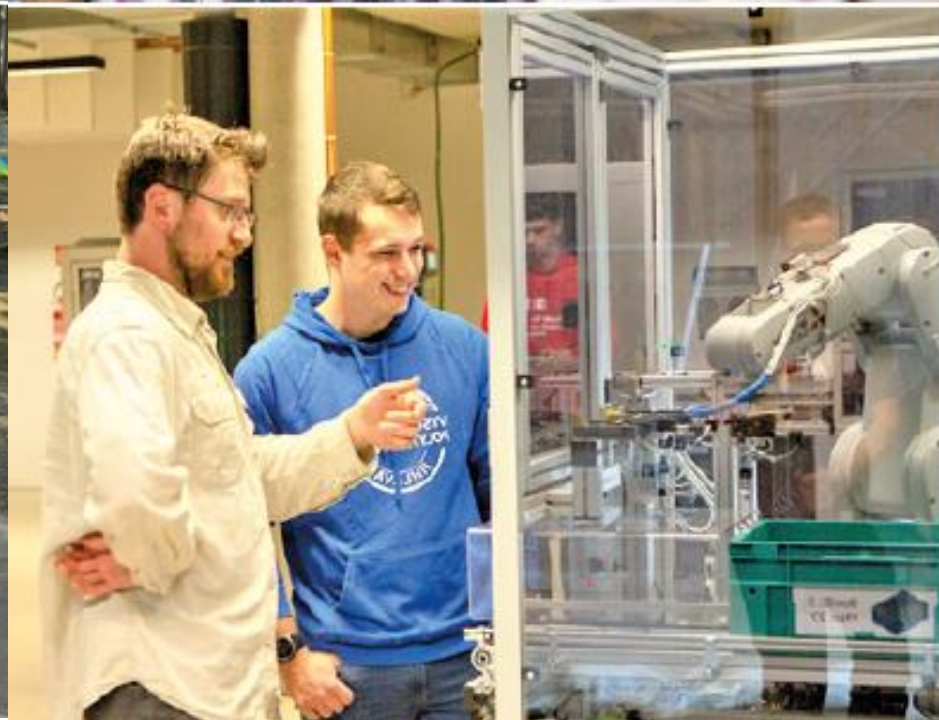



Zdravá města, obce, regiony
České republiky

KONTAKT

Národní síť Zdravých měst ČR

E: nszm@nszm.cz

M: 602 500 639

W: www.ZdravaMesta.cz

