Spojujeme města

30 let!

www.ZdravaMesta.cz

ZDRAVÁ MĚSTA

KDO JSME

A KAM JDEME ?

ZDRAVÉ MĚSTO ...

NÁZORY OBYVATEL

PATRIOTISMUS

BUDOVÁNÍ KOMUNITY

STRATEGIE

DATA, ANALÝZY

ŘÍZENÍ ROZVOJE

World Health Organization

European Region

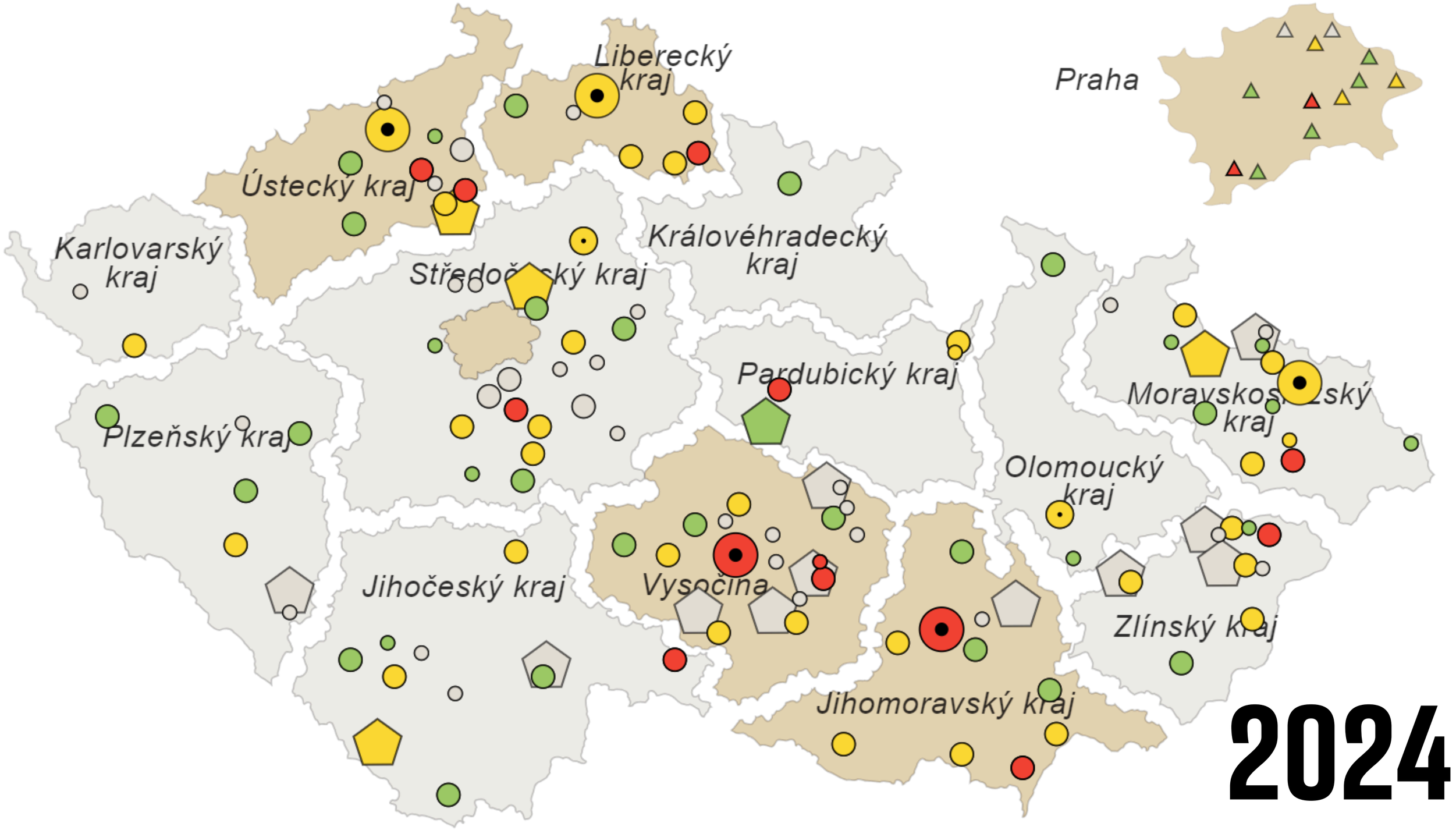
Liberecký kraj
Praha
Ústecký kraj
Karlovarský kraj
Královéhradecký kraj
Středočeský kraj
Pardubický kraj
Moravskoslezský kraj
Plzeňský kraj
Olomoucký kraj
Jihočeský kraj
Vysočina
Zlínský kraj
Jihomoravský kraj
2024

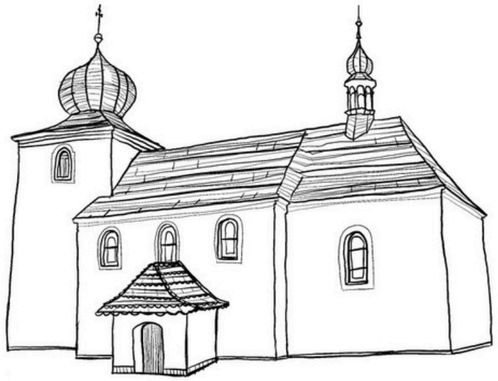

Kamýk nad Vltavou

Drahelčice

Kyjov

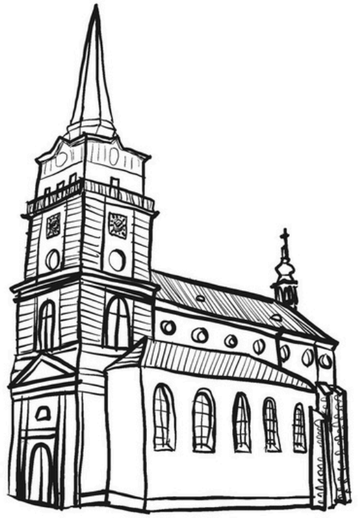

Rokycany

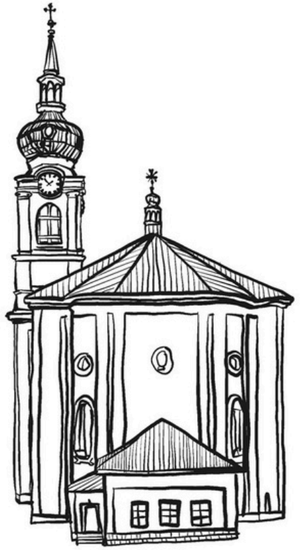

Trutnov

VÍTÁME NOVÉ ČLENY :)... 143, 2300+, 51 %

2024

Votice

Tachov

Jeseník

Třebušín

JSME/JSTE VIDĚT: zdravamesta.cz

Týnec nad Sázavou

Web provozuje NSZM ČR

- Hlavní web města

- Dobrá Praxe
- Videa
- Strategické dokumenty
- Komunitní plány - 10P

- Portál člena NSZM ČR
- DATAPLÁN pro člena
- Další členové

Evropská unie
Evropský sociální fond
Operační program Zaměstnanost

Vývoj portálu je financován za podpory Operačního programu Zaměstnanost

Zdravé město Týnec nad Sázavou

ZDRAVÉ MĚSTO TÝNEC

Člen NSZM ČR od 2016 (8 let)

Hlavní web města

Další informační zdroje města

Liga NSZM

2024	2023	2022	2021	2020	2019	20
Šampion	Šampion	Pokročilý	Pokročilý	Pokročilý	Pokročilý	Začn

Politik programu Zdravé město

Mgr. Martin Kadrnožka
starosta
telefon +420 317 701 530
e-mail kadrnozka@mestotynec...

Koordinátor programu Zdravé město

Ing. Alena Pivoňková
telefon +420 608 217 964
e-mail pivonkova@mestotynec...
Městský úřad
K Náklí 404, 25741, Týnec nad Sázavou

DOBRÁ PRAXE

Inovace systému odpadového hospodářství

VIDEA

NSZM, Týnec n.S.: 4. Regionální setkání - participace ve městech (2023)

STRATEGICKÉ DOKUMENTY

Strategický plán rozvoje města Týnec nad Sázavou do roku 2028 (2018) — 2018 - 2028

ZDRAVÉ MĚSTO SE ZABÝVÁ VŠEMI OBLASTMI ŽIVOTA

SPOLUPRACUJEME

zdravamesta.cz/partner

World Health Organization Regional Office for Europe

World Health Organization Kancelář WHO v České republice Country Office in the Czech Republic

Healthy Cities 21st Century

energycities WHERE ACTION & VISION MEET

ICLEI Local Governments for Sustainability

UNITED NATIONS Informační centrum OSN v Praze

Unia Miest Slovenska

Ministerstvo pro místní rozvoj ČR

Ministerstvo vnitra České republiky

Ministerstvo zdravotnictví České republiky

MPSV

Ministerstvo životního prostředí

ÚZIS ČR

Český hydrometeorologický ústav

SZÚ

Český statistický úřad

CZECHINVEST

Svaz měst a obcí SMO České republiky

SMSČR Sdružení místních samospráv

NSMAS České republiky

Univerzita Karlova

MUNI Masarykova univerzita

Palacký University Olomouc

Univerzita J. E. Purkyně v Ústí nad Labem

Další partneři z řad odborných institucí, nevládek či médií na webu výše

LIGA NSZM ČR

Ukažte, jak umíte růst :)

Ocenění šampionů
v PARLAMENTU ČR
13.1.2025

ZAČÁTEČNÍK

Máme funkční politické a organizační zázemí, potkáváme a vzděláváme se

- deklarace ZM
- politik ZM + koordinátor ZM
- účast na Škole NSZM (1x/rok)

POKROČILÝ

Sdílíme dobrou praxi, zapojujeme veřejnost, sledujeme vlastní postup

- roční Plán zlepšování + vyhodnocení
- participace dílčí (1 akce/rok)
- zlatý certifikát koordinátora
- příklad dobré praxe

ŠAMPION

Řídíme ke zdraví, kvalitě života a udržitelnosti

- zdravotní plán/politika
- participace systémová (1x/2roky)
- ověřený příklad dobré praxe
- řízení k udržitelnému rozvoji

Metodika
NSZM
NÁRODNÍ SÍŤ ZDRAVÝCH MĚST ČR

Google translate | naše weby..

eMetodika NSZM

Všechny metodické listy
- Zdravé město OSN-WHO
- Koordinátor ZM
- Organizační nastavení
- Propagace, dobrá praxe
- Participace, komunita
- Strategické řízení

METODIKA NSZM ČR - Návody pro Zdravá města, obce, regiony

Webový portál "Metodika NSZM" nabízí zkušenosti, návody a doporučení pro postup Zdravých měst, obcí, regionů v Česku ke kvalitě života, zdraví a udržitelnému rozvoji. Jde se o rozsáhlou know-how bázi, která je rozvíjena od roku 1998. Jejím základem je systém místního zlepšování (inovací) "BRÁNA", který byl oceněn jako *Worldwide Project EXPO 2000*.

Rozvoj Metodiky vychází ze zkušeností jednotlivých municipalit a regionů v programu Zdravé město WHO. Průběžně jsou doplňovány informace v rámci dlouhodobé spolupráce s WHO, ICLEI, Energy Cities a řadou dalších odborných partnerů. Odborné pohledy na udržitelný rozvoj garantuje Univerzita Karlova (COŽP) spolu s týmem expertů na jednotlivá témata.

Gestorem a správcem Metodiky je mezinárodně certifikovaná asociace Národní síť Zdravých měst ČR, platforma pro spolupráci 130 Zdravých měst, obcí a regionů v Česku.

začátečníci | pokročilí | šampioni

VŠECHNY METODICKÉ LISTY

+420 602 126 213 | info@zdravamesta.cz
Jak postupuje Zdravé město, obec, region?
Nevíte si rady?
Chcete zjistit zkušenosti odjinud?
Volejte, pište, jsme tu pro Vás!

Upozornění | Vzhledem k tomu, že návody z Metodiky NSZM ČR byly opakovaně předmětem komerčních aktivit různých organizací, je vstup do Metodiky umožněn pouze Zdravým městům, obcím a regionům.

50+
NÁVODŮ + VIDEÍ

TISK

SLUŽBY PRO ČLENY

základ

- dobrá praxe
- síťová spolupráce
- vzdělávání
- propagace

dobrá praxe

SDÍLÍME, INSPIRUJEME (SE)

DobraPraxe.cz

Pro zájemce ...

- Pravidelný
  INSPIROMAT
- Tematické
  eKONFERENCE

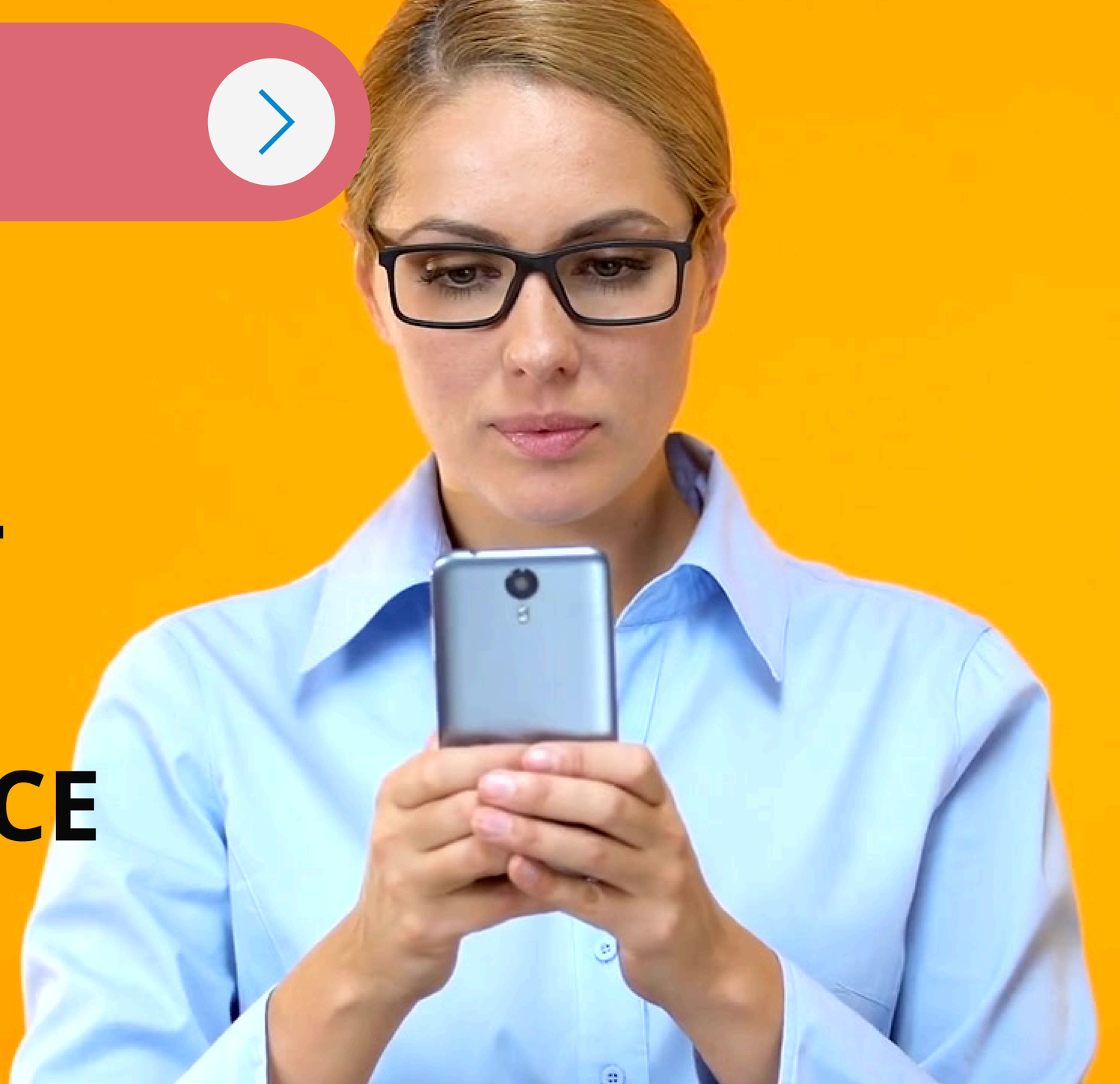

JSME/JSTE VIDĚT

38.000 followerů
sleduje Facebook NSZM ČR
aktivní jsme na
LinkedIn, Instagram, X

80.000+ návštěv na WEBECH
ZdravaMesta.cz a DATAPLAN.info

YOUTUBE kanál
a videogalerie

měsíčně INSPIROMATY
s dobrou praxí členů
na e-maily

11 tematických e-mailových
konferencí na 5.400+ odběratelů

mnoho článků, tiskovek
k aktivitám asociace i jejích členů
v odborných médiích a na webu

media / PR

JSME / JSTE VIDĚT

DobraPraxe.cz

2500+

DOBRÝCH PRAXÍ, INSPIRACÍ

100tis.+

ZHLÉDNUTÍ v NEJpraxi

ZDRAVAMESTA.CZ

Dobrá praxe

NEJOBLÍBENĚJŠÍ

Podpora biodiverzity ve vodohospodářských areálech

HL.M. PRAHA

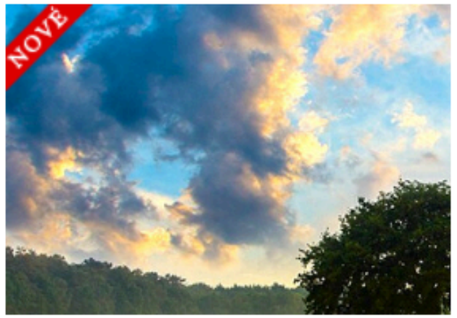

Edukativní měření kvality ovzduší na jižní Moravě

JIHOMORAVSKÝ KRAJ

Nebýt na to sama

BRNO

Cílem projektu je zlepšit

Program "Tvoříme prostor"

OSTRAVA

Přírodní učebna Archimedes

HODONÍN

DOBRAPRAXE.CZ/SOUTEZ

vzdělávání

UČÍME SE SPOLU

- **Školy Zdravých měst**
  - Školení s lektory
- Nácvik dovedností
  - **Diskuse politiků**
- Setkání v krajích
- Setkání v městských částech
  - **Klub stratégů**
- Webináře, online TV
- **e-Rozvojovny, eŠkoličky**

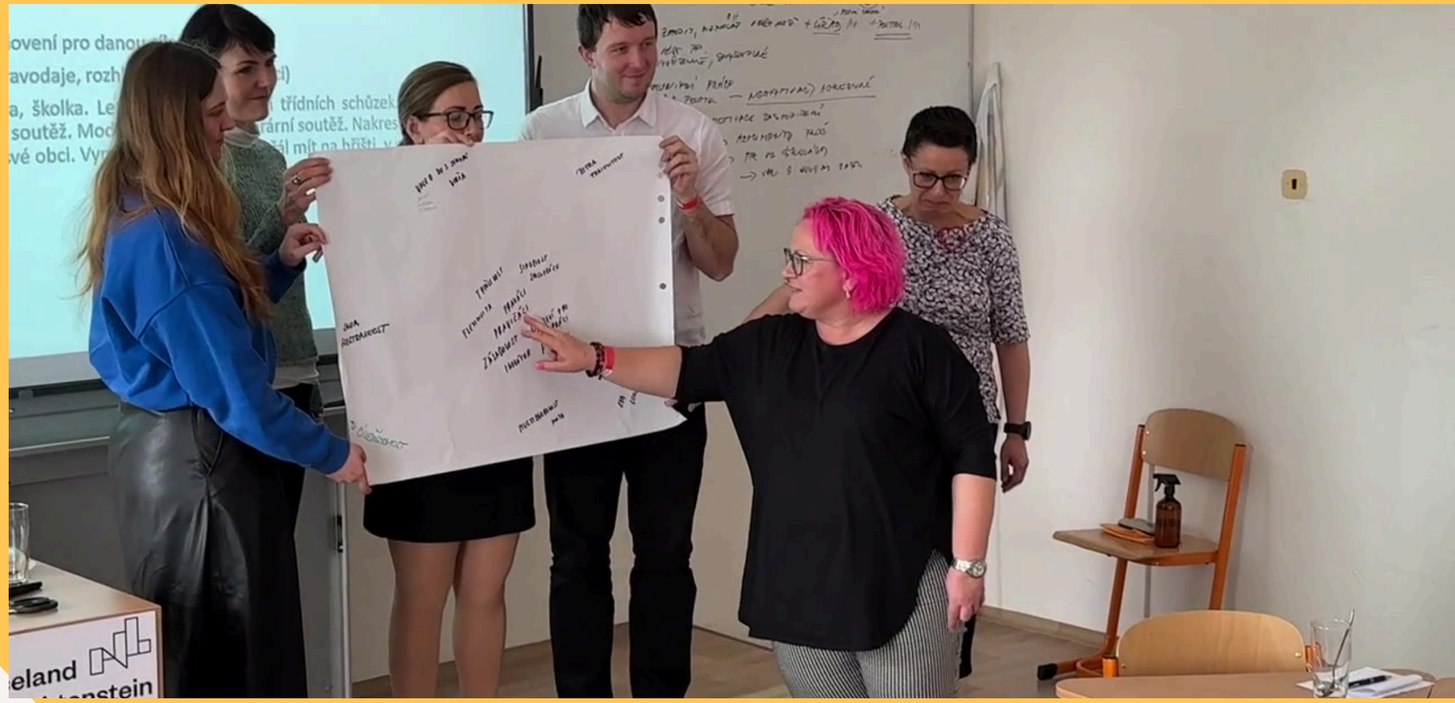

eŠKOLIČKA pro nováčky

ONLINE SÉRIE POKRAČUJE

MINISTERSTVO PRO MÍSTNÍ ROZVOJ ČR

moderní obec

26.11.

MODERNÍ MĚSTA II.

praxe starostů

Moderní město a chytrá data

BRONISLAV PATOČKA, místostarosta - ROKYTNICE N.J.
JIŘÍ PÁNEK, geograf - Univerzita Palackého

4.6.

Město a podnikatelé

Adam Hanus, starosta - KOPŘIVNICE
Petr Šula, místostarosta - PRAHA 12

19.9.

Životní prostředí a zdraví ve městě

Josef Pavlovic, náměstek ministra zdravotnictví
Filip Chvátal, náměstek primátorky - BRNO

17.10.

Energetika a dekarbonizace ve městech

Petr Holub, vrchní ředitel sekce - Ministerstvo ŽP
Veronika Murzynová, expertka CDE

26.11.

Bronislav Patočka, místostarosta - ROKYTNICE N.J.
Jiří Pánek, geograf - Univerzita Palackého Olomouc

zdravamesta.cz/konzultace

eRozvojovna

Umíte **PROPAGOVAT** Vaši dobrou praxi?

Média / partneři

Sociální sítě

Soutěž NEJpraxe Zdravých měst 2024

ČTVRTEK 14.11.

9:00 - 11:00

zdravamesta.cz/konzultace

eRozvojovna

OŽIVTE Vaše kampaně!

NOVÁ TÉMATA / NOVÍ PARTNEŘI

Týden pro klima

Aktivní září

Fair trade

Antifetfest

PÁTEK 17.1.

9:00 - 11:00

SEMINÁŘ

DEKARBONIZACE TEPLÁRENSTVÍ

3. prosince BRNO

TRENDY, MOŽNOSTI
ZAHRANIČNÍ A DOMÁCÍ INSPIRACE

SEMMO

Zdravá města, obce, regiony České republiky

KONFERENCE 2025 A ŠKOLA ZDRAVÝCH MĚST

KALEIDOSKOP NÁPADŮ PRO MĚSTA

- Inspirace a výzvy pro města
- Bydlení
- Zdraví a pohyb
- Teplárenství a geotermie
- Participace

26. a 27. 3. 2025 / LIBEREC

PRO KAŽDÉHO NĚCO!

26.3.
KONFERENCE
“Kaleidoskop”

27.3.
ODBORNÝ SEMINÁŘ
Teplárenství a geotermie

27.3.
ŠKOLA Zdravých měst
Facilitace, participace

SLUŽBY PRO ČLENY

na míru!

- participace
- strategická práce

Máme v tom systém

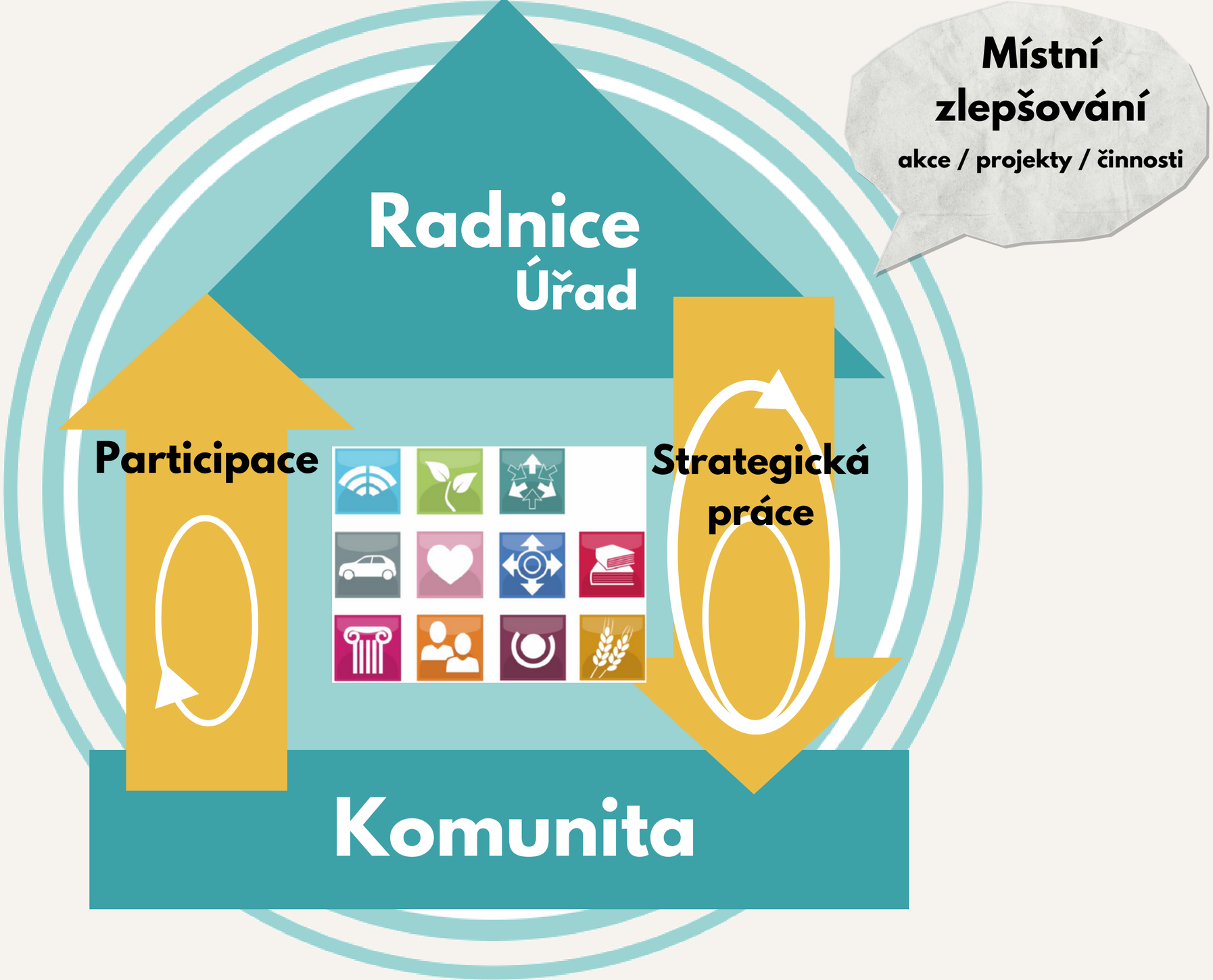

participace

PLÁNUJEME, ZAPOJUJEME

Pomáháme s participací

- veřejná fóra
- kulaté stoly
- pocitové mapy
- participativní rozpočty

Plánujeme s dětmi a mladými!

USKUTEČNĚNO...

30 let
společně s Vámi!

FÓRA, KULATÉ STOLY

780+

MLADÁ A ŠKOLNÍ FÓRA

360+

POCITOVÉ MAPY

133

PARTICIPATIVNÍ ROZPOČTY

nástroje, školení, podpora

METODICKÉ LISTY A NÁVODY

52

strategická práce

BEZ PLÁNU A JEHO ŘÍZENÍ TO NEJDE

Pomáháme s řízením

- strategie/megatrendy
- cityProjekt
- cityData
- dotační systémy
- pasporty nemovitostí

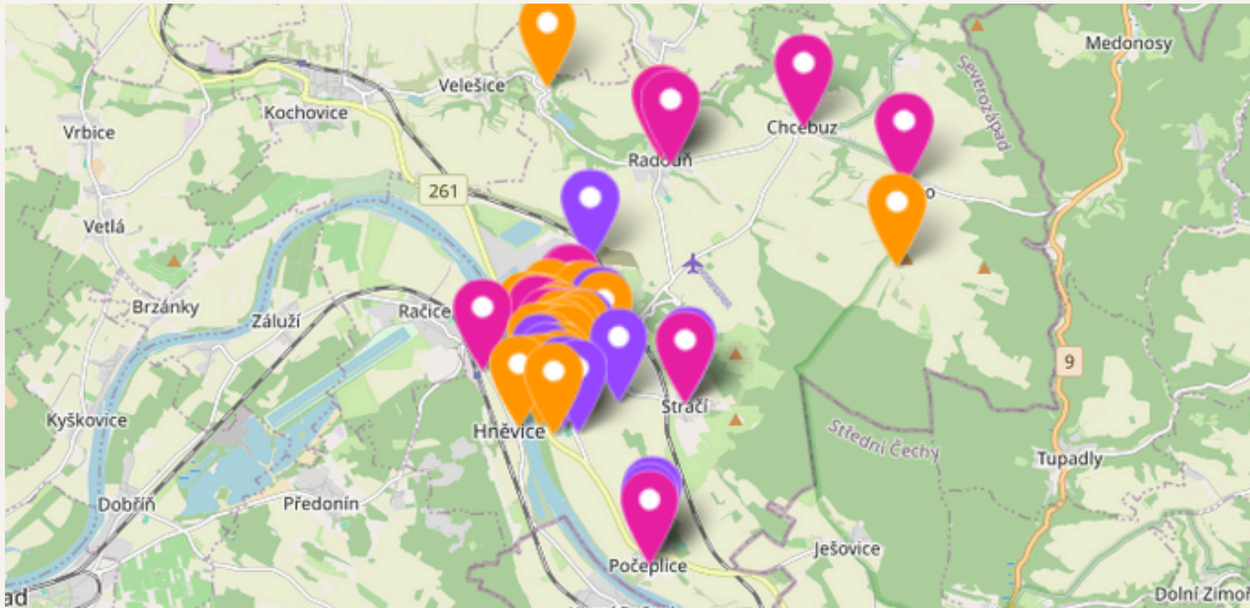

CitySTRATEG - knihovna, partneři, megatrendy

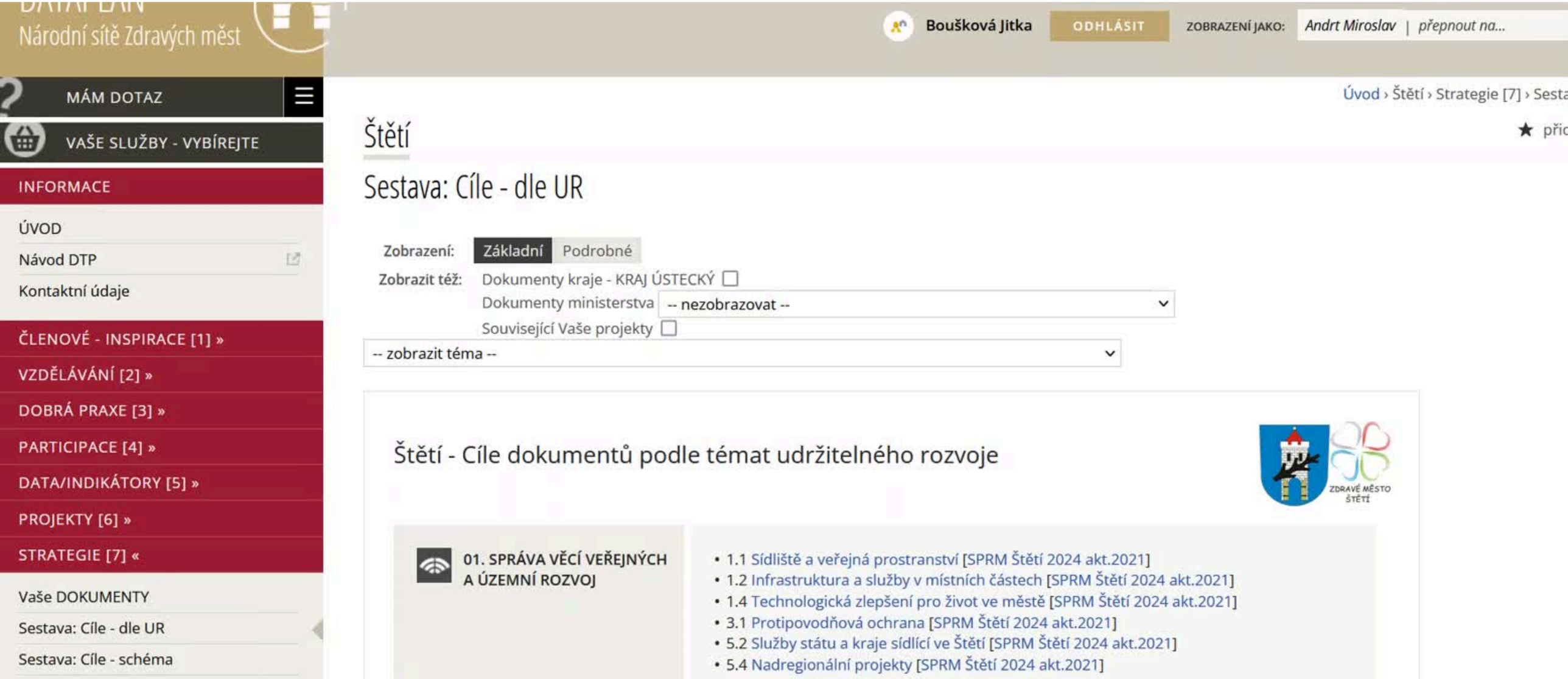

CityPROJEKT- přehledně uvnitř i navenek

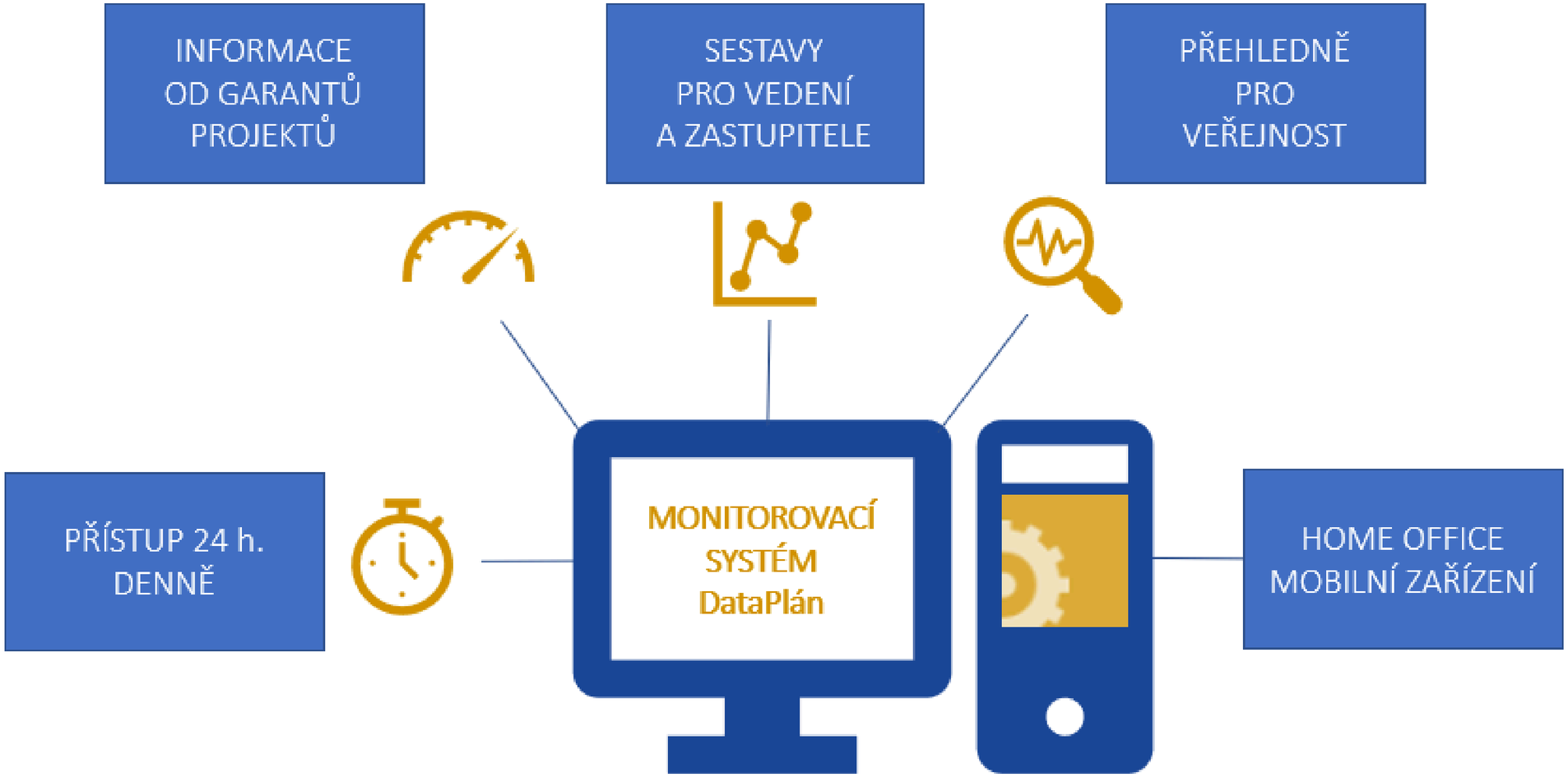

CityPROJEKT- přehledně navenek

Labem

Web provozuje NSZM ČR

Videa

Strategické dokumenty

Portál člena NSZM ČR

DATAPLÁN pro člena

Evropská unie
Evropský sociální fond
Operační program Zaměstnanost

Vývoj portálu je financován za podpory Operačního programu Zaměstnanost

města Roudnice nad Labem. Projekt můžete prohlédnout výběrem bodu na mapě nebo kliknutím na obrázek v galerii. K projektům můžete zasílat dotazy a sledovat je za pomocí QR kódu v tiskovinách i přímo ve veřejném prostoru města.

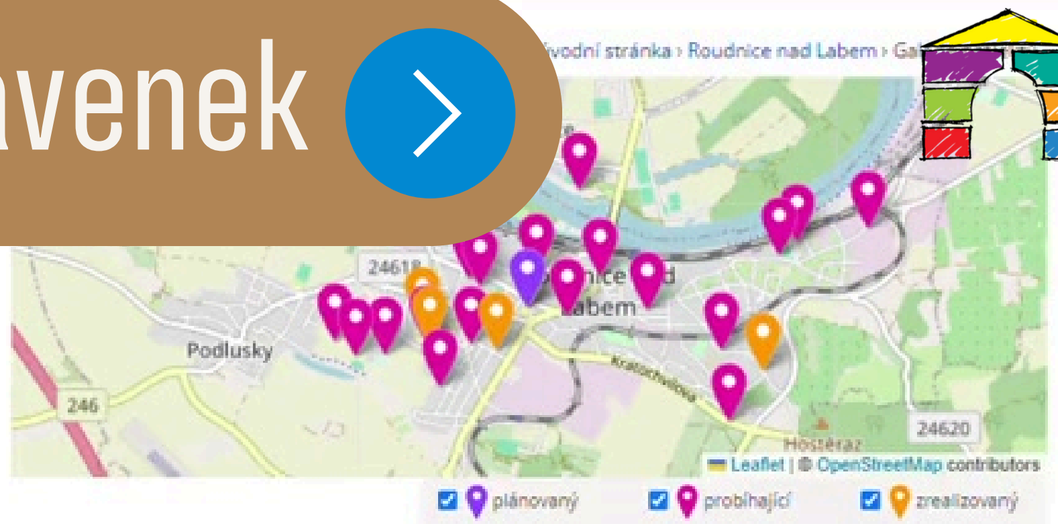

Sousedský prostor v Čechově ulici

2024

Hasičská zbrojnice

2023-2025

Vybudování skateparku

2023-2024

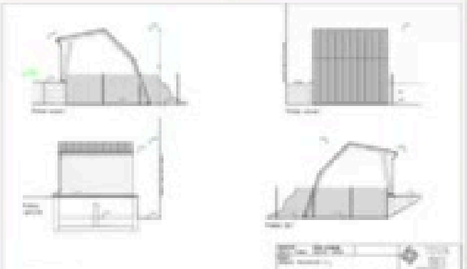

CityPROJEKT- přehledně uvnitř

Skupiny projektů - přehled hodnocení

Zobrazení: 01_Energo (58) | 02_Investice (81) | 03_Sport (10) | 04_Školství (98) | 05_Cest.ruch (7) | 06_Doprava (33)

07_Kultura (35) | 08_ŽP (22) | 09_Sociální (13) | 10_Majetek (36) | 11_ÚPR (30) | AP-particip (0) | ISO 50001 (45)

MAP 2020-21 (22) | PaRo 2020 (4) | PaRo 2021 (4) | PaRo 2022 (0) | PaRo 2023 (3) | PARO 2024 (7) | Zdrav.plán 2022 (3

Instalace omezovačů výkonu + regulace topení - Městská knihovna Filištínská; CSSP Chrudim - Obce Ležáků 215, Zimní stadio MŠ Sladkovského, CSSP Chrudim - Městský park 828

Detail projektu

	Hodnotitel	Realizace je v kompetenci města	Realizaci nebrání jiné (strategické) aktivity města	Rozpočet přibližně odpovídá navrhovaným aktivitám	Město je schopno v rámci udržitelnosti zajistit péči o realizovaný návrh	Projekt je v souladu se strategickými a koncepčními dokumenty	Stanov

CityDATA - indikátory pro veřejnost

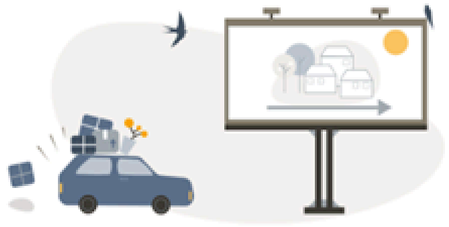

Saldo migrace na 1000 obyvatel

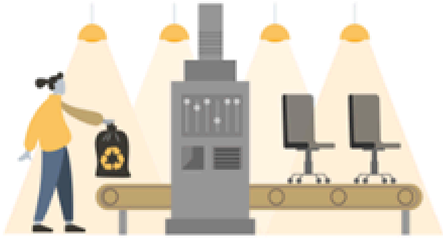

Množství materiálově využitých komunálních odpadů na osobu

Střední délka života při narození - ženy

Index vzdělanosti

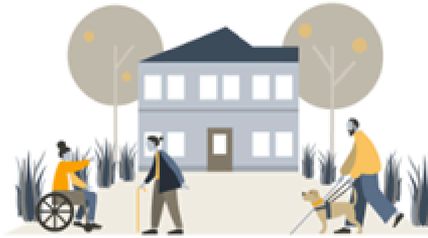

Počet míst v zařízeních sociálních služeb na 1000 obyvatel

Podíl cizích zdrojů celkem k majetku obce celkem

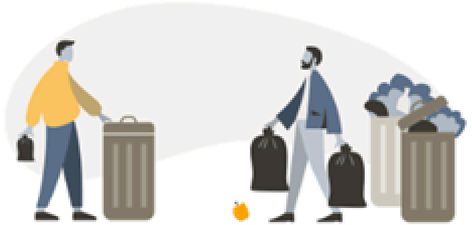

Celková produkce komunálních odpadů na osobu

Střední délka života při narození - muži

Počet žáků na jednoho učitele na základních školách

Výdaje na sociální služby na osobu

Koeficient ekologické stability (KES)

Počet nehod na pozemních komunikacích na 1000 obyvatel

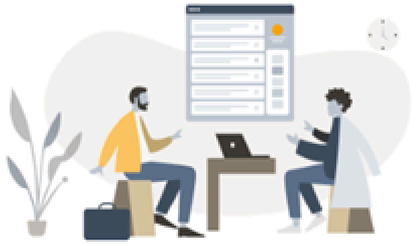

Podíl nezaměstnaných osob (Obecná míra nezaměstnanosti)

Výdaje na kulturu na osobu

Výdaje na rozvojovou spolupráci na osobu

CityDATA - Vaše město / porovnání

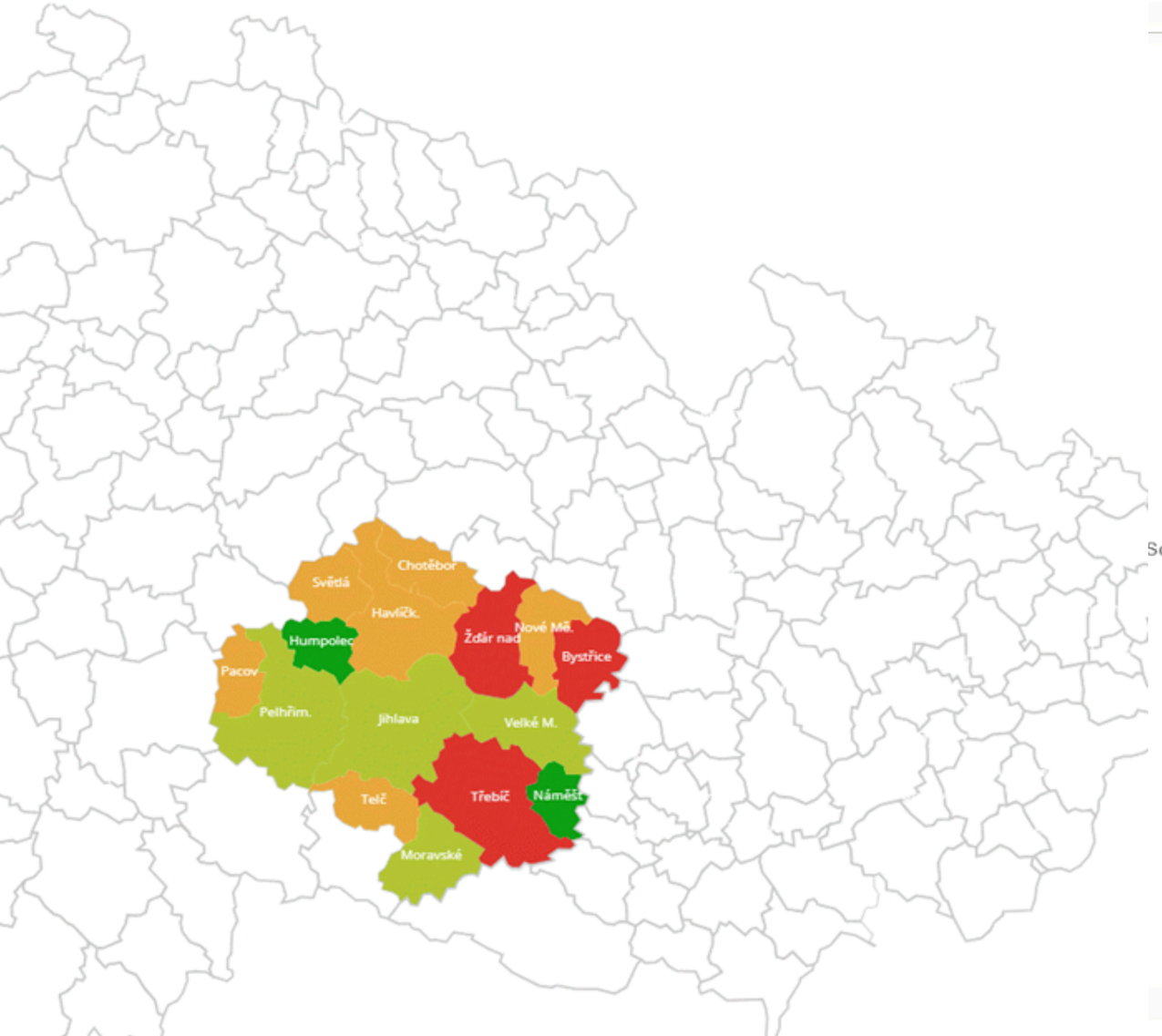

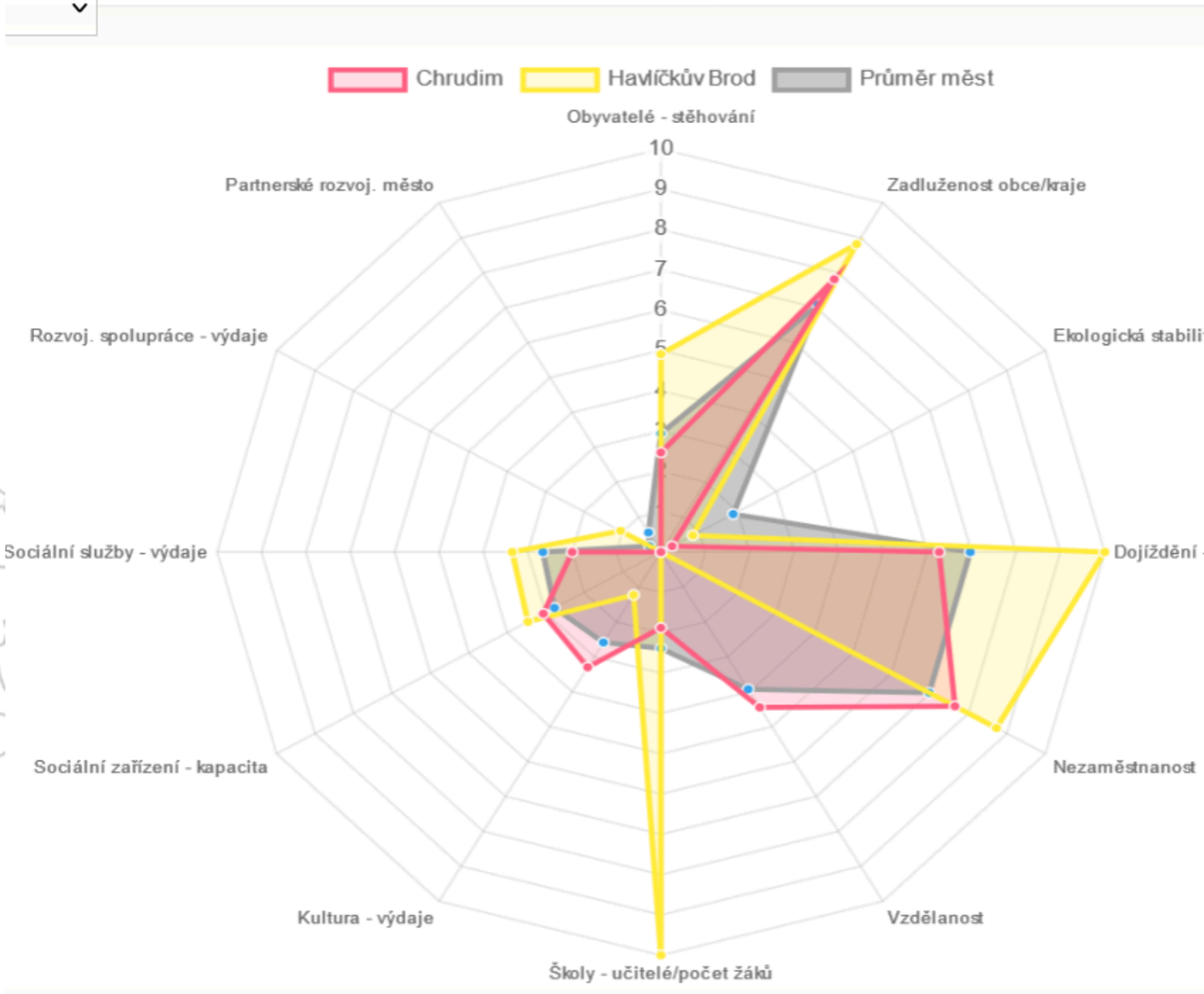

Pasport nemovitostí města

DataPlan NSZM
PORTÁL
PRO ŘÍZENÍ MĚSTA

Pasport budov – přehled o majetku a spotřebě energie a vody

Pasport budov

Vložit novou budovu

	VÝCHOZÍ STAV OBJEKTU						HODNOCENÍ OBJEKTU				FINANCE			JINÉ
Zkratka budovy ID budovy - E-man.	Název budovy	Adresa	Rok (období) výstavby	Rok poslední renovace	Celkový technický stav budovy	Dílčí havarijní stav	Třída energetické náročnosti	Spotřeba energie za poslední uzavřený rok (GJ)	Spotřeba energie na vytápění za poslední uzavřený rok na m2 energeticky vztažné plochy (GJ/m2)	Spotřeba vody za poslední uzavřený rok (m3)	Plánované investiční náklady (Kč))	Náklady na energie za poslední uzavřený rok Kč	Potenciál úspor na nákladech za energie (Kč)	Volné plochy k pronájmu - dostupné plochy
	Agitační středisko	Stránského 2030/36	před 1978		nan		není				337500		34500	0
	Archiv a sklad	Stránského 0/0	před 1978		nan		není				337500		34500	0
2.04	ZŠ Sovova	Sovova 480/2	cca 1900		nan		E				14057800		453900	0
1.01 686	1.01_MŠ Paletka	Eliášova 1438/1		2014	3.50	Havarijní stav!	F	121234.08	236.32		2835100		119249	0
3.19 684	3.19_Plavecký bazén	Daliborova 2087/7	1980		nan		není	1634677.18			0		0	0

Dotace města online

○ Velký rozsah poškození stavby (neobyvatelnost, demolice)

Vyberte 1 z možností odpovídající nejvyšší míře Vašeho poškození.

Popis rozsahu škod *

Účel použití finanční výpomoci *

- ☐ pokrytí výdajů vzniklých v souvislosti s odstraňováním povodňových škod na majetku
- ☐ pokrytí nezbytných výdajů, jakou jsou platby za energie
- ☐ pořízení nebo opravu nezbytného základního vybavení domácnosti

Prostředky budou použity na výše uvedené výdaje
Lze označit více variant

Použité zkratky: **SVJ** – společenství vlastníků jednotek, **RD** – rodinný dům, **BD** – bytový dům, **OS** – ostatní stavby, **TUV** – teplá užitková voda, **ČOV** – čistírna odpadních vod

ČESTNÉ PROHLÁŠENÍ

Podáním individuální žádosti o finanční pomoc z Výzvy „Pomoc domácnostem", zároveň čestně prohlašuji:
- že mé domácnosti byla způsobena škoda na majetku povodní po 12. 9. 2024, v souvislosti s tlakovou níží Boris.

- že získanou finanční pomoc použiji výhradně k úhradě výdajů, na které je mi tato dle žádosti poskytnuta.

Žadatel prohlašuje, že údaje zde uvedené jsou úplné a pravdivé a žádá o zaslání finanční pomoci na uvedené číslo účtu.

Zjistí-li se kdykoliv v budoucnu, že toto předložené čestné prohlášení se nezakládá na pravdě, bere žadatel na vědomí, že je jeho povinností získanou finanční výpomoc z výzvy „Pomoc domácnostem" bezodkladně po zjištění výše uvedeného vrátit v plné výši zpět na účet města a uhradit městu případnou škodu, která by mu v přímé souvislosti s danou

Zdravé město
Nový Jičín

FCC
Environment

VÍME JAK NA TO!

PŘIDEJTE SE

Spojujeme města

30 let!

www.ZdravaMesta.cz

Zdravá města, obce, regiony
České republiky

Spojujeme města
30 let!

TĚŠÍME SE NA DOBROU SPOLUPRÁCI !

Národní síť Zdravých měst ČR
E: info@zdravamesta.cz
T: 602 500 639

www.zdravamesta.cz